Abdeckprofil 25 mm - Stirndeckel

Abdeckung der Fräsnut oder für Alu-Profile Stirndeckel LED Abdeckprofil 25mm

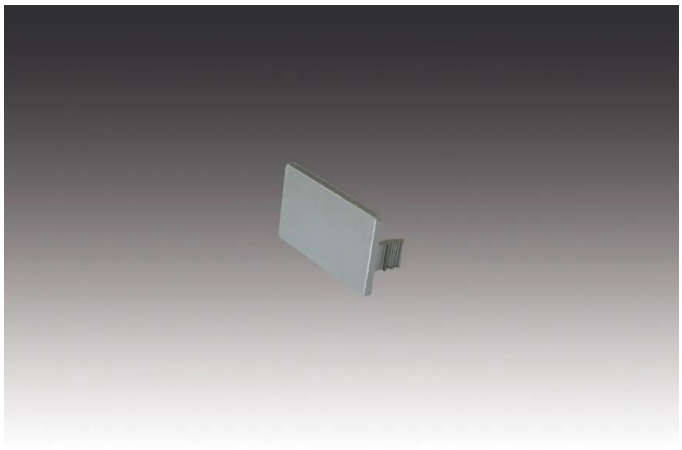

Beschreibung:
Stirndeckel LED Abdeckprofil 25 mm, lackiert in edelstahloptik, zur seitlichen Abdeckung der 22 mm breiten und 12 mm tiefen Fräsnut.

Anschluss: N/A
Lichtfarbe: N/A
Energieeffizienzklasse: N/A
Gewicht: 0,002 kg

Besonderheiten:

- Sauberer Abschluss offener Profil- oder Schienenenden im Abdeckprofil 25 mm-System

Artikel-Nr.:
21304108008

ggf. eingeschränkt verfügbar

HERA LED GARANTIE 5 JAHRE

Verfügbare Ausführungen

Wählen Sie aus den untenstehenden Ausführungen. Die aktuell gewählte ist jeweils farbig unterlegt.

Artikel-Nr.	Bezeichnung	Gehäusefarbe
21304108008	Stirndeckel LED Abdeckprofil 25mm	Edelstahloptik