# Einfräsprofil 14 mm

Kunststoff-Profil für 10 mm LED-Streifen  LED Einfräsprofil 14/10mm 1m



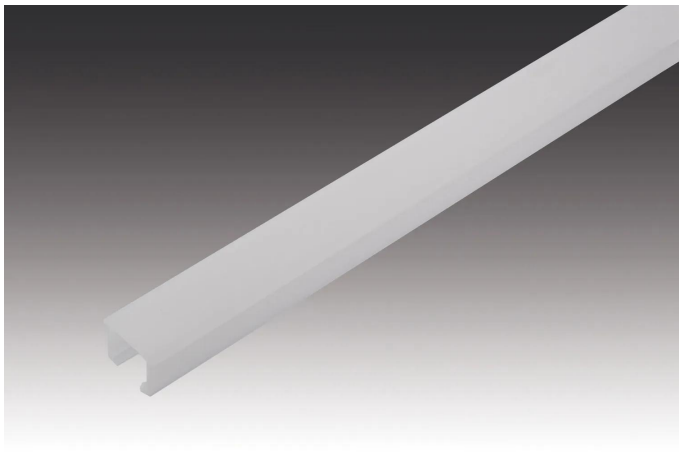

**Beschreibung:**
LED-Einfräsprofil 14/10 mm zur Aufnahme von LED-Tapes mit 10 mm, Einbau in 12 mm breite und 10 mm tiefe Fräsnut. Mit Tape 600 für einen gleichmäßigen Deko-Lichtstreifen ohne sichtbare LEDs. Für 10 mm breite LED-Tapes. Für 10 mm Tapes.

**Anschluss:** N/A
**Lichtfarbe:** N/A
**Energieeffizienzklasse:** N/A
**Gewicht:** 0,04 kg

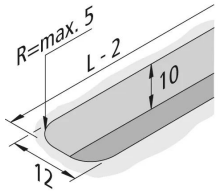


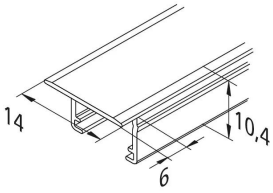


**Besonderheiten:**

- Material: PC, stark mattiert
- Mit Tape 600 für einen gleichmäßigen Deko-Lichtstreifen ohne sichtbare LEDs
- Für 10 mm breite LED-Tapes
- Im Konfigurator auf Wunschlänge und mit 6 mm langen Absetzungen (als Stirndeckel) planbar
- Für 10 mm Tapes

**Artikel-Nr.:**
61500034401

ggf. eingeschränkt verfügbar

HERA LED GARANTIE 5 JAHRE

## Verfügbare Ausführungen

Wählen Sie aus den untenstehenden Ausführungen. Die aktuell gewählte ist jeweils farbig unterlegt.

| Artikel-Nr. | Bezeichnung | Gehäusefarbe |
|---|---|---|
| 61500034401 | LED Einfräsprofil 14/10mm 1m | Stark mattiert |
| 61500034461 | LED Einfräsprofil 14/10mm 2,95m 5er Set | Stark mattiert |
| 61500034471 | LED Einfräsprofil 14/10mm 2,95m 25er Set | Stark mattiert |

Artikel-Nr.: 61500034401

