Einfräsprofil 17 mm

Symmetrisches Profil für LED-Streifen LED Einfräsprofil 17/12mm 1m



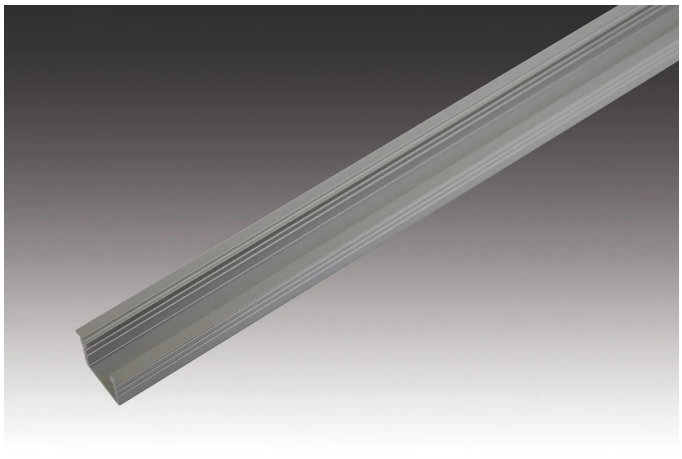

Beschreibung:
LED-Einfräsprofil 17 mm zur Aufnahme von Tape, Einbau in 14 mm breiten und 12 mm tiefen Fräsnut, notwendiges Zubehör: Stirndeckel zur Abdeckung der seitlichen Fräsradien und Abdeckprofil 11 mm. Für Abdeckprofil 11 mm.

Anschluss: N/A
Lichtfarbe: N/A
Energieeffizienzklasse: N/A
Gewicht: 0,12 kg

Besonderheiten:

- Aluminium eloxiert
- Für Abdeckprofil 11 mm
- Einfräsprofil zur symmetrischen Ausleuchtung
- Gehäusefarbe: Edelstahloptik

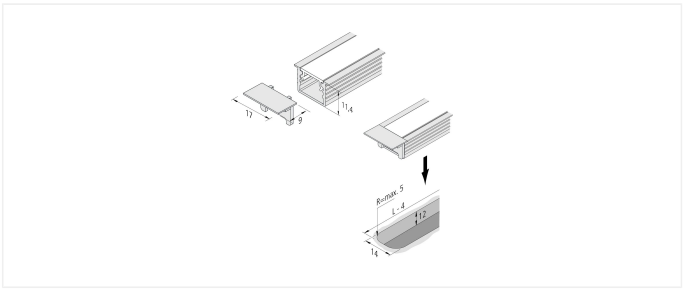

Artikel-Nr.:
61500034301

ggf. eingeschränkt verfügbar

HERA LED GARANTIE 5 JAHRE

Verfügbare Ausführungen

Wählen Sie aus den untenstehenden Ausführungen. Die aktuell gewählte ist jeweils farbig unterlegt.

Artikel-Nr.	Bezeichnung	Gehäusefarbe
61500034301	LED Einfräsprofil 17/12mm 1m	Alu-eloxiert
61500034361	LED Einfräsprofil 17/12mm 2,95m 5er Set	Alu-eloxiert

Artikel-Nr.: 61500034301

