FQ 68

IP 44 | LED 24

Flache LED-Einbauleuchte mit homogenem Flächenlicht FQ 68-LED 4W ww schwarz



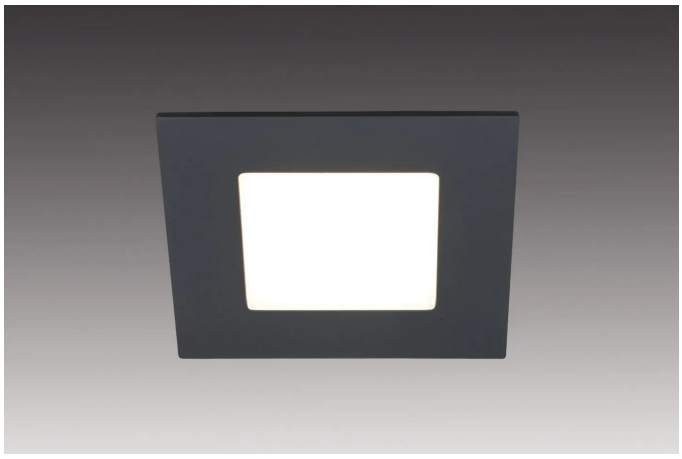

Beschreibung:
LED-Einbaustrahler mit Flächenlicht, Gehäuse Kunststoff, Anschlussleitung 2,5 m mit LED 24-Stecker, Lichtfarbe warmweiß ca. 3000 K, schnelle und einfache Montage durch Rasthaken, optionales Zubehör: Dimm-Controller mit Funkfernbedienung, DALI oder 1-10 V Dimmer, Montagefeder zum Aufschrauben für den sicheren Halt in Leichtbaudecken, Aufbauring für die Montage ohne Einbaubohrung.

Anschluss: LED-Trafo DC 24V
Lichtfarbe: 3000K Warm weiß
Ausstrahlungswinkel: 110°
Energieeffizienz: LED: 113 lm/W; Leuchte: 270 lm/m (68 lm/W)
Energieeffizienzklasse: N/A
Zeichen: IP44, SK III
Gewicht: 0,08 kg

Besonderheiten:

- Flächenbündige Montage in 16 mm Platten
- Keine sichtbaren Lichtpunkte
- Lichtfarbe: 3000 K warmweiß
- Anschlussleitung 2,5 m mit LED 24-Stecker
- Bauart: Flächenstrahler >80°
- LED-Trafo DC 24 V
- Stecksystem: LED 24
- Schutzart: IP44 [bei Sacklochbohrung]
- Dimmbar mit kompatibler Steuerung
- Gehäusefarbe: Schwarz

FQ 68

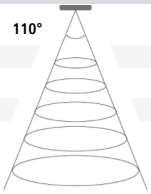

110°	Ø	xw	ww	nw
0,5m	620	416 lx	440 lx	440 lx
1,0m	1240	104 lx	110 lx	110 lx
1,5m	1860	46 lx	49 lx	49 lx
2,0m	2480	26 lx	28 lx	28 lx
2,5m	3100	17 lx	18 lx	18 lx

Bohrung



68mm

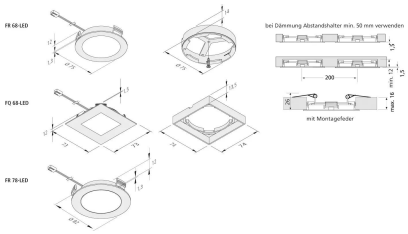

Artikel-Nr.:
61001650203

ggf. eingeschränkt verfügbar

HERA LED GARANTIE 5 JAHRE

Verfügbare Ausführungen

Wählen Sie aus den untenstehenden Ausführungen. Die aktuell gewählte ist jeweils farbig unterlegt.

Artikel-Nr.	Bezeichnung	Gehäusefarbe	Lichtfarbe
61001650203	FQ 68-LED 4W ww schwarz	Schwarz	3000K warm weiß
61001650206	FQ 68-LED 4W ww chrom-matt	Chrom-matt	3000K warm weiß
61001650208	FQ 68-LED 4W ww edelstahloptik	Edelstahloptik	3000K warm weiß
61001650303	FQ 68-LED 4W nw schwarz	Schwarz	4000K neutral weiß
61001650306	FQ 68-LED 4W nw chrom-matt	Chrom-matt	4000K neutral weiß
61001650308	FQ 68-LED 4W nw edelstahloptik	Edelstahloptik	4000K neutral weiß
61056433002	3er Set FQ 68-LED 4W ww schwarz	Schwarz	3000K warm weiß
61056438002	3er Set FQ 68-LED 4W ww edelstahloptik	Edelstahloptik	3000K warm weiß
61056433003	3er Set FQ 68-LED 4W nw schwarz	Schwarz	4000K neutral weiß
61056438003	3er Set FQ 68-LED 4W nw edelstahloptik	Edelstahloptik	4000K neutral weiß
61056458002	5er Set FQ 68-LED 4W ww edelstahloptik	Edelstahloptik	3000K warm weiß
61056458003	5er Set FQ 68-LED 4W nw edelstahloptik	Edelstahloptik	4000K neutral weiß

Artikel-Nr.: 61001650203

