PS Mini - Adapteraufnahme

Schlitzschiene mit Stromführung für 24 V PS Mini Adapteraufnahme alu-eloxiert

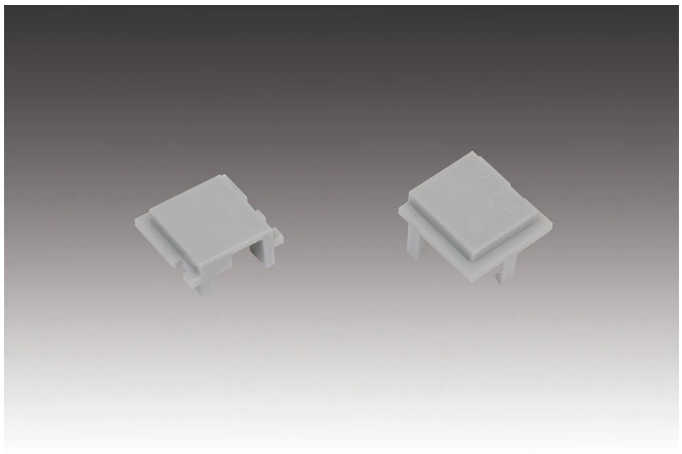

Beschreibung:
PS Mini Adapteraufnahme Aluminium eloxiert zur mechanischen oder elektrischen Anpassung kompatibler Komponenten des PS Mini-Systems.

Anschluss: N/A
Lichtfarbe: N/A
Energieeffizienzklasse: N/A
Gewicht: 0,03 kg

Besonderheiten:
- Adapteraufnahme für Regalbodenträger
- Gehäusefarbe: Aluminium eloxiert

Artikel-Nr.:
21301010222

Artikel lagernd

HERA LED GARANTIE 5 JAHRE

Verfügbare Ausführungen

Wählen Sie aus den untenstehenden Ausführungen. Die aktuell gewählte ist jeweils farbig unterlegt.

Artikel-Nr.	Bezeichnung	Gehäusefarbe
21301010222	PS Mini Adapteraufnahme alu-eloxiert	Grau