Einfräsprofil 9 mm - Moosgummi

Symmetrisches Profil für LED-Streifen Moosgummi 12x12x1mm schwarz

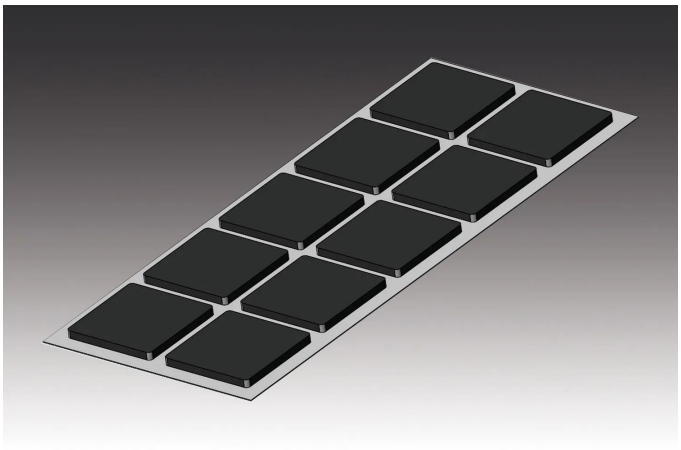

Beschreibung:
Moosgummi zur einfachen Montage des Einfräsprofils 9/7 mm in einer 7 mm breiten und 7 mm tiefen Fräsnut. Für eine saubere und systemgerechte Montage. Für 4 mm Tapes. Zur Montage der Einfräsprofile 9/7 mm.

Anschluss: N/A
Energieeffizienzklasse: N/A
Gewicht: 0,005 kg

Besonderheiten:

- Für eine saubere und systemgerechte Montage
- Für 4 mm Tapes
- Minimale Aufbauhöhe von 0,6 mm, dadurch auch optimal senkrecht im Schrank zu montieren
- Zur Montage der Einfräsprofile 9/7 mm
- Gehäusefarbe: Schwarz

Artikel-Nr.:
22099030201

ggf. eingeschränkt verfügbar

HERA LED GARANTIE 5 JAHRE

Verfügbare Ausführungen

Wählen Sie aus den untenstehenden Ausführungen. Die aktuell gewählte ist jeweils farbig unterlegt.

Artikel-Nr.	Bezeichnung	Gehäusefarbe
22099030201	Moosgummi 12x12x1mm schwarz	Schwarz