Einfräsprofil 17 mm - Stirndeckel

Symmetrisches Profil für LED-Streifen Stirndeckel LED Einfräsprofil 17mm

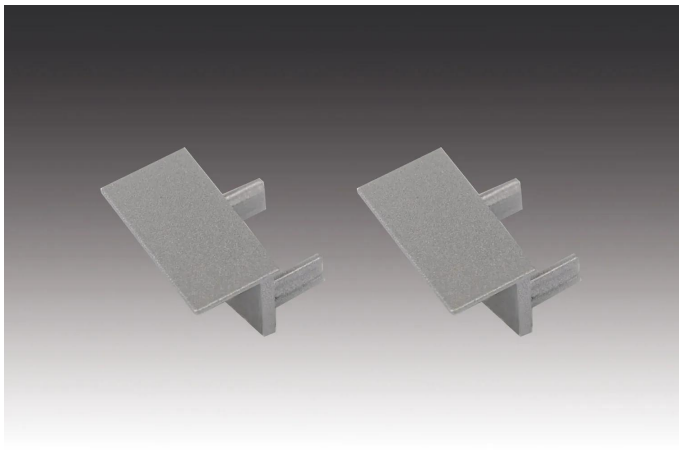

Beschreibung:
Stirndeckel LED-Einfräsprofil, lackiert in Aluminium eloxiert, zur Abdeckung der Fräsradien an der 14 mm breiten und 12 mm tiefen Fräsnut, 2er Set.

Anschluss: N/A
Lichtfarbe: N/A
Energieeffizienzklasse: N/A
Gewicht: 0,001 kg

Besonderheiten:

- Sauberer Abschluss offener Profil- oder Schienenenden im Einfräsprofil 17 mm-System
- Gehäusefarbe: Edelstahloptik
- Einfräsprofil zur symmetrischen Ausleuchtung

Artikel-Nr.:
21304125011

Artikel lagernd

HERA LED GARANTIE 5 JAHRE

Verfügbare Ausführungen

Wählen Sie aus den untenstehenden Ausführungen. Die aktuell gewählte ist jeweils farbig unterlegt.

Artikel-Nr.	Bezeichnung	Gehäusefarbe
21304125011	Stirndeckel LED Einfräsprofil 17mm	Alu-eloxiert