Einfräsprofil IC 24 mm - Stirndeckel

Clipbares, asymmetrisches Profil für LED-Streifen Stirndeckel LED Einfräsprofil IC 24mm

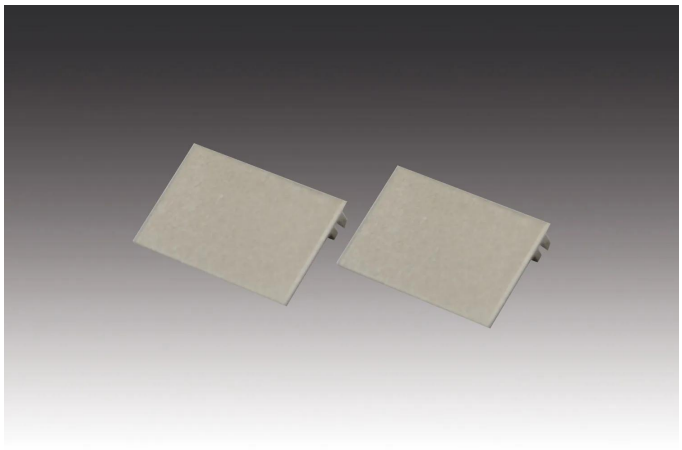

Beschreibung:
Stirndeckel LED-Einfräsprofil, edelstahloptik, zur Abdeckung der Fräsradien an der 20 mm breiten und 12 mm tiefen Fräsnut, 2er Set inkl. Befestigungsschrauben.

Anschluss: N/A
Lichtfarbe: N/A
Energieeffizienzklasse: N/A
Gewicht: 0,001 kg

Besonderheiten:

- Sauberer Abschluss offener Profil- oder Schienenenden im Einfräsprofil IC 24 mm-System
- Gehäusefarbe: Weiß
- Minimale Aufbauhöhe von 0,6 mm, dadurch auch optimal senkrecht im Schrank zu montieren

Artikel-Nr.:
61500034038

ggf. eingeschränkt verfügbar

HERA LED GARANTIE 5 JAHRE

Verfügbare Ausführungen

Wählen Sie aus den untenstehenden Ausführungen. Die aktuell gewählte ist jeweils farbig unterlegt.

Artikel-Nr.	Bezeichnung	Gehäusefarbe
61500034038	Stirndeckel LED Einfräsprofil IC 24mm	Edelstahloptik
61500034033	Stirndeckel LED Einfräsprofil IC 24mm	Schwarz