Perfil de cubierta 25 mm - Tapa final

Cubierta de ranuras de fresado o para perfiles de aluminio Tapa final LED perfil de cubierta 25mm

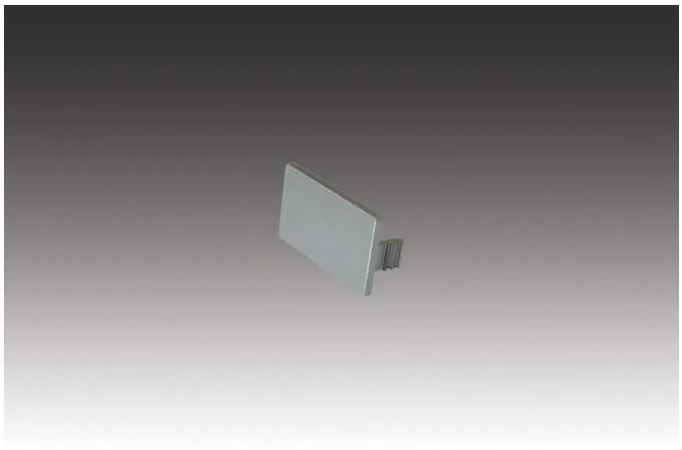

Descripción:
Tapa final LED Perfil de cubierta 25 mm, pintado en aspecto acero inoxidable, para lateral Cubierta el 22 mm de anchura y 12 mm de profundidad Ranura fresada.

Conexión: N/A
Lichtfarbe: N/A
Energieeffizienzklasse: N/A
Gewicht: 0,002 kg

Particularidades:

- Limpio Terminación abierto Profil- o Extremos del carril en el Perfil de cubierta 25 mm-System

N.° de artículo:
21304108008

disponibilidad restringida probable

Versiones disponibles

Elija uno de los siguientes modelos. El seleccionado actualmente está resaltado.

N.° de artículo	Denominación	Gehäusefarbe
21304108008	Tapa final LED perfil de cubierta 25mm	Aluminio anodizado