Einfräsprofil C 24mm - Montageclip

Metal Clip de montaje perfil fresado C 24mm

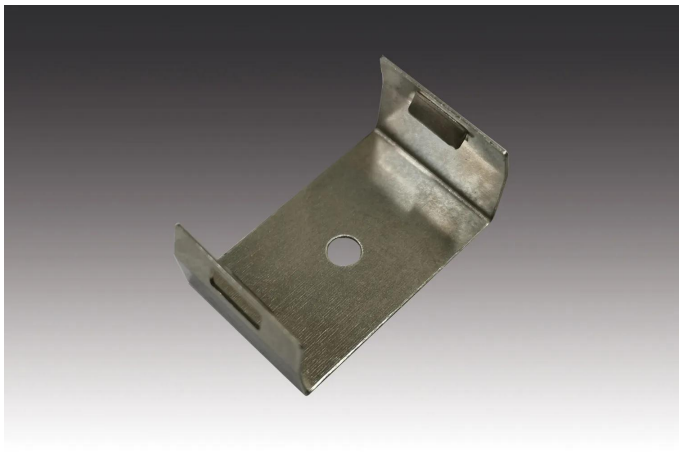

Descripción:
Clip de montaje perfil fresado C 24mm para una fácil instalación del perfil fresado en una ranura fresada de 20mm de ancho y 12mm de profundidad

Gewicht: 0,001 kg

N.° de artículo:
20204012002

disponibilidad restringida probable

Versiones disponibles

Elija uno de los siguientes modelos. El seleccionado actualmente está resaltado.

N.° de artículo	Denominación
20204012002	Clip de montaje perfil fresado C 24mm