PS Mini

LED 24

Riel ranurado con alimentación 24 V Riel ranurado PS Mini A 2000 mm aluminio anodizado + alimentación

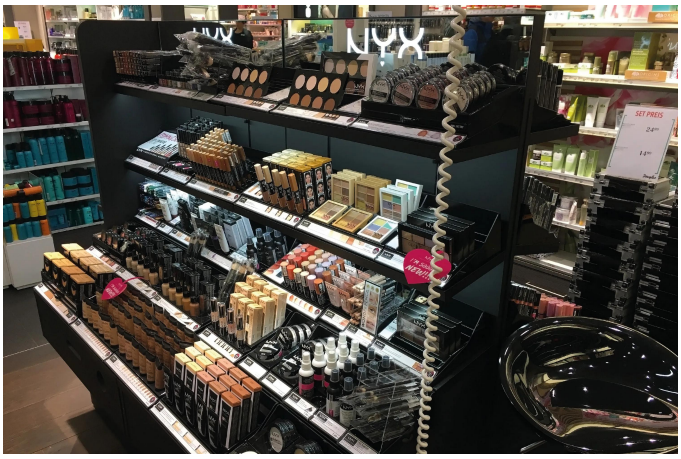



Descripción:
Carril ranurado con carril electrificado, aluminio anodizado, recortable a cualquier longitud, accesorios: alimentación, adaptador, tapa final.

Conexión: LED-Trafo DC 24V
Energieeffizienzklasse: N/A
Gewicht: 0,81 kg

Particularidades:

- Conducción eléctrica invisible integrada en el sistema
- Posibilidad de montaje enrasado
- Conducción eléctrica a ambos lados con un espesor mínimo del material de 38 mm (2 x 19 mm)
- Alta flexibilidad gracias al ajuste continuo (sin herramientas)
- Alojamiento de adaptador para soportes de estante
- Transformador LED DC 24 V
- Sistema de conexión: LED 24
- Color de la carcasa: aluminio anodizado

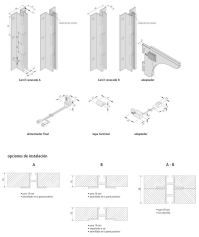

N.° de artículo:
21802040026

artículo disponible en stock

HERA GARANTÍA LED 5 AÑOS

Versiones disponibles

Elija uno de los siguientes modelos. El seleccionado actualmente está resaltado.

N.° de artículo	Denominación	Gehäusefarbe
21802040026	Riel ranurado PS Mini A 2000 mm aluminio anodizado + alimentación	Aluminio anodizado
21802040126	Riel ranurado PS Mini B 2000 mm aluminio anodizado + alimentación	Aluminio anodizado
21802040006	Riel ranurado PS Mini A 2000 mm aluminio anodizado	Aluminio anodizado
21802040116	Riel ranurado PS Mini B 2000 mm aluminio anodizado	Aluminio anodizado

Hera®

PS Mini

Riel ranurado PS Mini A 2000 mm aluminio anodizado + alimentación

N.º de artículo: 21802040026

