Tape COB-10

IP 20 | LED 24 | Configurador

Tiras LED flexibles y autoadhesivas sin óptica de puntos LED Tape COB-10 5m 48W ww

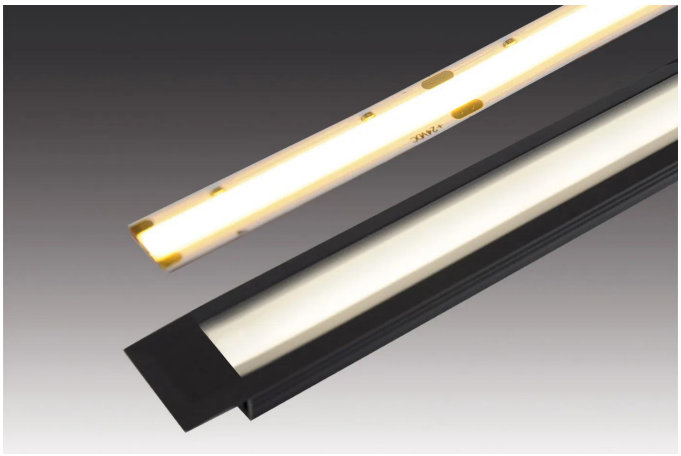



Descripción:
Tira LED flexible en rollo, color de luz blanco cálido aprox. 3000 K con Luz de superficie sin visible LED Puntos, Montaje rápido y sencillo mediante la cinta adhesiva 3M de doble cara preaplicada, incl. Cable de conexión 2,5 m con Enchufe LED 24, la tira puede cortarse cada 50 mm (véase la marca), accesorios opcionales: Controlador de regulación con Mando a distancia por radio, 1-10 V, DALI, ZigBee, Sonar o WiFi Control.

Conexión: LED-Trafo DC 24V
Lichtfarbe: 3000K Blanco cálido
Ausstrahlungswinkel: 132°
Eficiencia energética: LED: 110 lm/W; Leuchte: 1300 lm/m (92 lm/W)
Energieeffizienzklasse: F
Zeichen: IP20, SK III
Gewicht: 0,18 kg

Particularidades:

- Montaje rápido y sencillo mediante cinta adhesiva de doble cara
- Tira recortable cada 50 mm (marca entre los LED)
- Sin componentes electrónicos molestos durante la limpieza periódica
- Posiblemente son ab 4 m Diferencias de brillo am Extremo de la línea de luz visible
- Color de luz: 3000 K blanco cálido
- Incl. Cable de conexión 2,5 m con Enchufe LED 24
- Tipo de construcción: Tira LED flexible
- Transformador LED DC 24 V
- Sistema de conexión: LED 24
- Grado de protección: IP20
- Regulable con un control compatible
- Máx. 6 m por cable de conexión

Tape COB-10

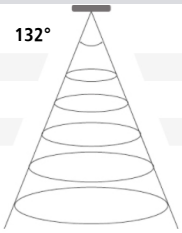

	Ø	xw	ww	nw
0,5m	2246	1284 lx	1328 lx	1488 lx
1,0m	4492	321 lx	332 lx	372 lx
1,5m	6738	143 lx	148 lx	165 lx
2,0m	8984	80 lx	83 lx	93 lx
2,5m	11230	51 lx	53 lx	60 lx

N.° de artículo: 20203120102

artículo disponible en stock

HERA GARANTÍA LED 5 AÑOS

Versiones disponibles

Elija uno de los siguientes modelos. El seleccionado actualmente está resaltado.

N.° de artículo	Denominación	Gehäusefarbe	Color de la luz
20203120102	LED Tape COB-10 5m 48W ww	N/A	3000K Blanco cálido
20203120103	LED Tape COB-10 5m 48W nw	N/A	4000K Blanco neutro
20203120104	LED Tape COB-10 5m 48W xw	N/A	2700K Blanco extra cálido