Lugano

IP 20 | LED 24

luminaria LED de superficie para muebles con luz de superficie homogénea Lugano 450mm 8,0W ww aluminio anodizado



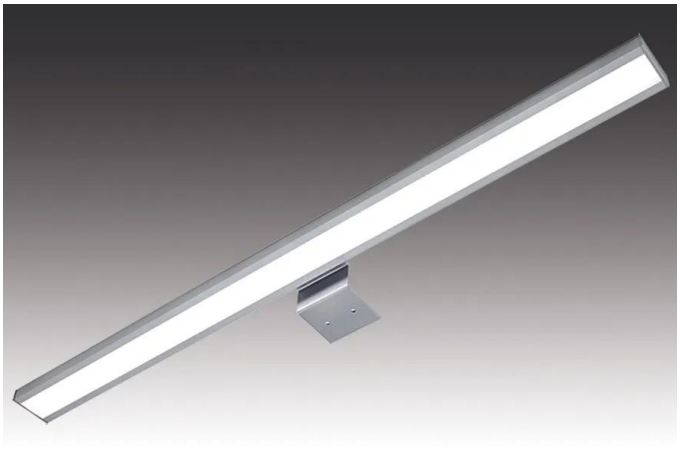

Descripción:
Lugano 450 mm 8,0 W ww Aluminio anodizado para una iluminación uniforme de muebles, estanterías u objetos. Versión: Transformador LED DC 24 V, Sistema de conexión LED 24, IP20. Color de luz: 3000 K blanco cálido. La superficie luminosa uniforme permanece sin puntos de luz visibles. Cable de conexión 2,3 m con Enchufe LED 24.

Conexión: LED-Trafo DC 24V
Lichtfarbe: 3000K Blanco cálido
Ausstrahlungswinkel: 110°
Eficiencia energética: LED: 107 lm/W; Leuchte: 495 lm/m (51 lm/W)
Energieeffizienzklasse: G
Zeichen: IP20, SK III
Gewicht: 0,29 kg

Particularidades:

- Sin puntos de luz visibles
- Color de luz: 3000 K blanco cálido
- Cable de conexión 2,3 m con Enchufe LED 24
- Tipo de construcción: Linear-Luminaria
- Transformador LED DC 24 V
- Sistema de conexión: LED 24
- Grado de protección: IP20
- Regulable con un control compatible
- Color de la carcasa: Aluminio anodizado

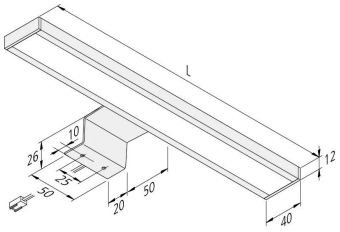

N.° de artículo:
61001640102

disponibilidad restringida probable

HERA GARANTIA LED 5 AÑOS

Versiones disponibles

Elija uno de los siguientes modelos. El seleccionado actualmente está resaltado.

N.º de artículo	Denominación	Gehäusefarbe	Color de la luz	Eficiencia energética
61001640102	Lugano 450mm 8,0W ww aluminio anodizado	Aluminio anodizado	3000K Blanco cálido	LED: 107 lm/W; Leuchte: 495 lm/m (51 lm/W)
61001640103	Lugano 450mm 8,0W nw aluminio anodizado	Aluminio anodizado	4000K Blanco neutro	LED: 107 lm/W; Leuchte: 495 lm/m (51 lm/W)
61001640202	Lugano 600mm 10,9W ww aluminio anodizado	Aluminio anodizado	3000K Blanco cálido	LED: 107 lm/W; Leuchte: 660 lm/m (51 lm/W)
61001640203	Lugano 600mm 10,9W nw aluminio anodizado	Aluminio anodizado	4000K Blanco neutro	LED: 107 lm/W; Leuchte: 660 lm/m (51 lm/W)
61001640402	Lugano 900mm 16,6W ww aluminio anodizado	Aluminio anodizado	3000K Blanco cálido	LED: 107 lm/W; Leuchte: 990 lm/m (51 lm/W)
61001640403	Lugano 900mm 16,6W nw aluminio anodizado	Aluminio anodizado	4000K Blanco neutro	LED: 107 lm/W; Leuchte: 990 lm/m (51 lm/W)
61001640302	Lugano 1200mm 21,8W ww aluminio anodizado	Aluminio anodizado	3000K Blanco cálido	LED: 107 lm/W; Leuchte: 1293 lm/m (51 lm/W)
61001640303	Lugano 1200mm 21,8W nw aluminio anodizado	Aluminio anodizado	4000K Blanco neutro	LED: 107 lm/W; Leuchte: 1293 lm/m (51 lm/W)

N.º de artículo: 61001640102

