PS Mini - Adaptador

LED 24

Riel ranurado con alimentación 24 V PS Mini adaptador 0,1 m aluminio anodizado

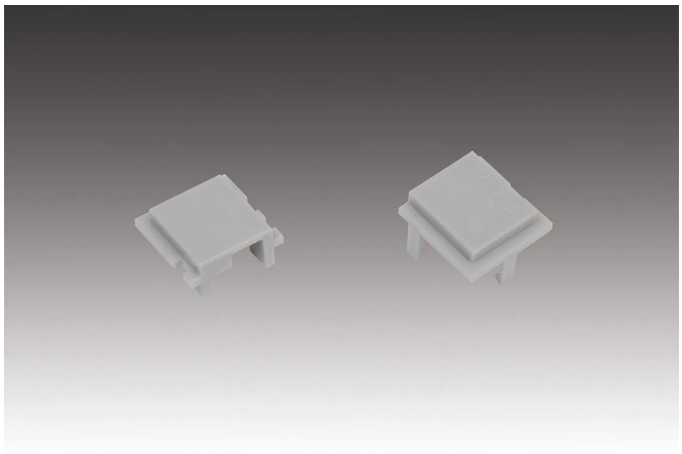

Descripción:
PS Mini Adaptador 0,1 m Aluminio anodizado para mecánico o eléctrico Adaptación compatible Componentes del PS Mini-Systems. Potencia: 48 W por Adaptador.

Conexión: N/A
Lichtfarbe: N/A
Energieeffizienzklasse: N/A
Gewicht: 0,004 kg

Particularidades:

- Potencia: 48 W por Adaptador
- Sistema de conexión: LED 24
- Color de la carcasa: Aluminio anodizado

N.º de artículo:
21545030102

artículo disponible en stock

HERA GARANTIA LED 5 AÑOS

Versiones disponibles

Elija uno de los siguientes modelos. El seleccionado actualmente está resaltado.

N.º de artículo	Denominación	Gehäusefarbe
21545030102	PS Mini adaptador 0,1 m aluminio anodizado	Acero inoxidable