PS Mini - Soporte para adaptador

Riel ranurado con alimentación 24 V PS Mini soporte adaptador aluminio anodizado

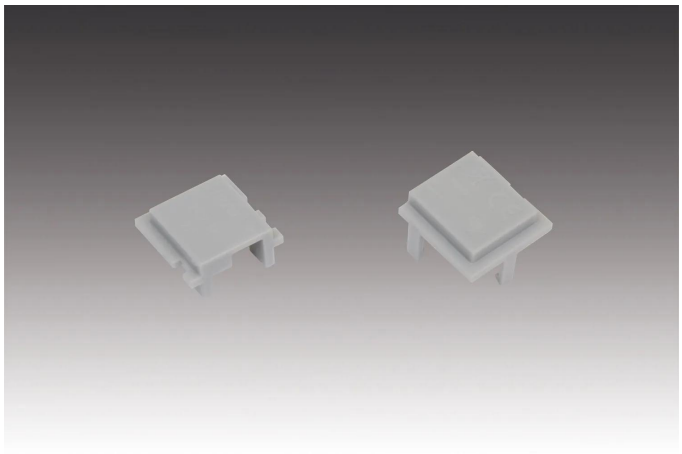

Descripción:
PS Mini Adapteraufnahme Aluminio anodizado para mecánico o eléctrico Adaptación compatible Componentes del PS Mini-Systems.

Conexión: N/A
Lichtfarbe: N/A
Energieeffizienzklasse: N/A
Gewicht: 0,03 kg

Particularidades:
- Adapteraufnahme para Regalbodenträger
- Color de la carcasa: Aluminio anodizado

N.º de artículo:
21301010222

artículo disponible en stock

HERA GARANTIA LED 5 AÑOS

Versiones disponibles

Elija uno de los siguientes modelos. El seleccionado actualmente está resaltado.

N.º de artículo	Denominación	Gehäusefarbe
21301010222	PS Mini soporte adaptador aluminio anodizado	Acero inoxidable