Perfil fresado IC 24 mm - Clip de montaje

Perfil clipable asimétrico para tiras LED Clip de montaje perfil fresado C 24mm

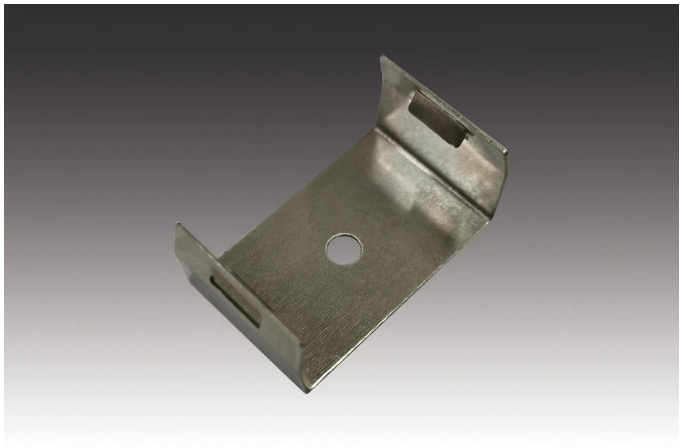

Descripción:
Clip de montaje Perfil fresado C 24 mm para sencillo Montaje del Einfräsprofils en una 20 mm de anchura y 12 mm de profundidad Ranura fresada. Para Fijación compatible Componentes en el Perfil fresado IC 24 mm-System.

Conexión: N/A
Lichtfarbe: N/A
Energieeffizienzklasse: N/A
Gewicht: 0,001 kg

Particularidades:

- Para Fijación compatible Componentes en el Perfil fresado IC 24 mm-System
- Mínima Altura de montaje de 0,6 mm, de este modo también óptimo vertical en el Armario a montar

N.º de artículo:
20204012001

disponibilidad restringida probable

HERA GARANTÍA LED 5 AÑOS

Versiones disponibles

Elija uno de los siguientes modelos. El seleccionado actualmente está resaltado.

N.º de artículo	Denominación	Gehäusefarbe
20204012001	Clip de montaje perfil fresado C 24mm	Aluminio anodizado