LED Track 24V

IP 20 | LED 24

Compacto, Giratorio y orientable foco de carril LED Track Point S 1,5W cw aluminio anodizado

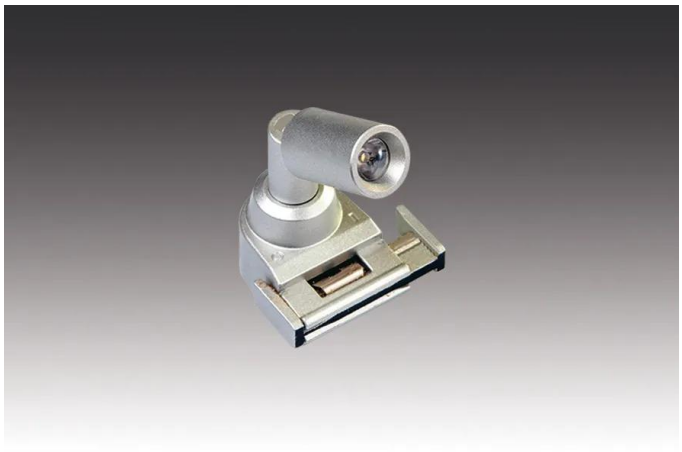

Descripción:
LED-Vitrinenleuchte para Carril electrificado, color de luz blanco frío aprox. 5000 K, Accesorios: Alimentador, Conector lineal, Conector de esquina, Tapa final, Manguito de montaje para libre verticales Uso el Carril en una Vitrina de vidrio, Soporte para estante de vidrio, mediante las Komination diferentes Colores de luz y el sencillo Recolocación pueden diferentes Materiales con el correcta Licht en Escena presentados se.

Conexión: LED-Trafo DC 24V
Lichtfarbe: 5000K Blanco frío
Ausstrahlungswinkel: 10° - 30°
Eficiencia energética: LED: 88 lm/W; Leuchte: 80 lm/m (53 lm/W)
Energieeffizienzklasse: N/A
Zeichen: IP20, SK III
Gewicht: 0,05 kg

Particularidades:
- Adaptador para Alimentación eléctrica anderer Luminarias Página [287258]
- Color de luz: 5000 K blanco frío
- Ángulo de apertura 10° (30° Lente incluido)
- Tipo de construcción: Tira LED flexible
- Transformador LED DC 24 V
- Sistema de conexión: LED 24
- Grado de protección: IP20
- Potencia: máx. 60 W por Alimentador
- Color de la carcasa: Aluminio anodizado

Agujero

20mm

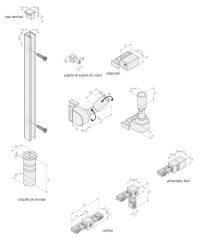

N.º de artículo:
20202560701

disponibilidad restringida probable

HERA GARANTIA LED 5 AÑOS

Versiones disponibles

Elija uno de los siguientes modelos. El seleccionado actualmente está resaltado.

N.º de artículo	Denominación	Gehäusefarbe	Color de la luz
20202560302	LED Track Point S 1,5W ww negro	Negro	3000K Blanco cálido
20202560702	LED Track Point S 1,5W ww aluminio anodizado	Aluminio anodizado	3000K Blanco cálido
20202560303	LED Track Point S 1,5W nw negro	Negro	4000K Blanco neutro
20202560703	LED Track Point S 1,5W nw aluminio anodizado	Aluminio anodizado	4000K Blanco neutro
20202560301	LED Track Point S 1,5W cw negro	Negro	5000K Blanco frío
20202560701	LED Track Point S 1,5W cw aluminio anodizado	Aluminio anodizado	5000K Blanco frío
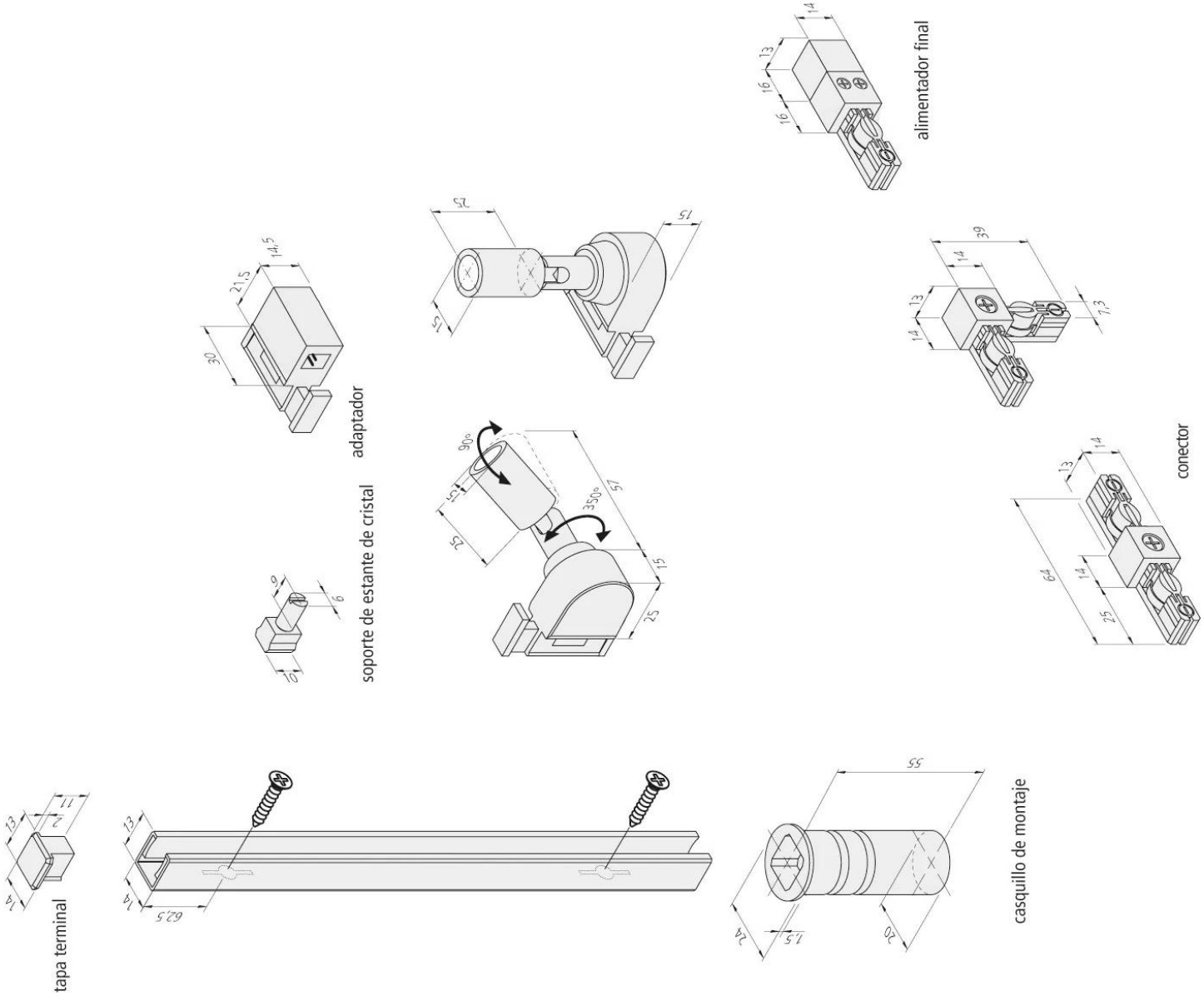
N.º de artículo: 20202560701