Intero-Line

applique configurabile Intero-Line 24V 600mm 16,8W nero



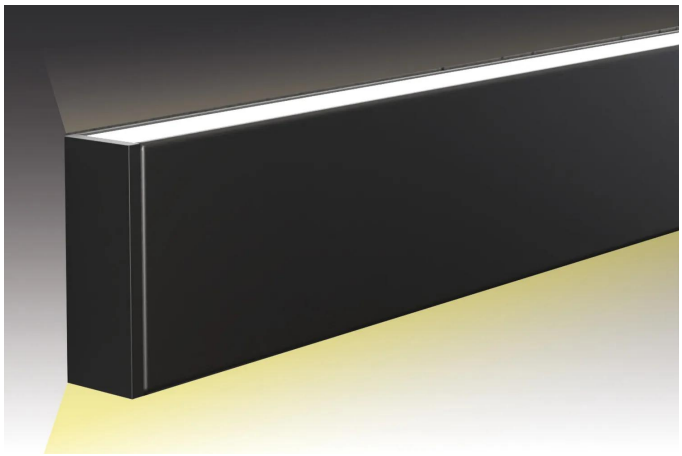

Descrizione:
Intero-Line 24 V 600 mm 16,8 W Nero per un'illuminazione uniforme di mobili, scaffali o oggetti. Versione: Trasformatore LED DC 24 V, Sistema di connessione Dynamic, IP20. Colore della luce: 2700 - 5000 K (Dynamic) regolabile. Incl. 2 x Cavo di collegamento 2,4 m con spina Dynamic per Collegamento a Dynamic Controller.

Collegamento: LED-Trafo DC 24V
Lichtfarbe: 2700 - 5000K (Dynamic) regolabile
Ausstrahlungswinkel: 85°
Efficienza energetica: LED: 92 lm/W; Leuchte: 1240 lm/m (38 lm/W)
Energieeffizienzklasse: G
Zeichen: IP20, SK III
Gewicht: 1,14 kg

Particolarità:

- Nel Configuratore online planbare Lampada da parete
- Con 230 V Portata Radio: 3 m
- Incl. 2 x Cavo di collegamento 2,4 m con spina Dynamic per Collegamento a Dynamic Controller
- Tipo di costruzione: Up-&-Down-Lampada
- Trasformatore LED DC 24 V
- Sistema di connessione: Dynamic
- Colore della luce: 2700 - 5000 K (Dynamic) regolabile
- Grado di protezione: IP20
- Dimmerabile con comando compatibile
- Colore dell'alloggiamento: Nero

N. articolo:
61002643101

eventualmente disponibili in quantità limitata

HERA GARANZIA LED 5 ANNI

Versioni disponibili

Scegli tra le versioni seguenti. Quella attualmente selezionata è evidenziata a colori.

N. articolo	Denominazione	Gehäusefarbe	Classe di protezione	Collegamento
61002643101	Intero-Line 24V 600mm 16,8W nero	Nero	SK3	LED-Trafo DC 24V
61002648101	Intero-Line 24V 600mm 16,8W effetto acciaio inox	Bronzo scuro	SK3	LED-Trafo DC 24V
61002633001	Intero-Line 230V 1200mm 36,0W nero	Nero	SK2	220 - 240V / 50 - 60Hz
61002638001	Intero-Line 230V 1200mm 36,0W effetto acciaio inox	Bronzo scuro	SK2	220 - 240V / 50 - 60Hz