Profilo fresato 14 mm

Profilo in plastica per strisce LED da 10 mm Profilo fresato 14/10 mm 1m



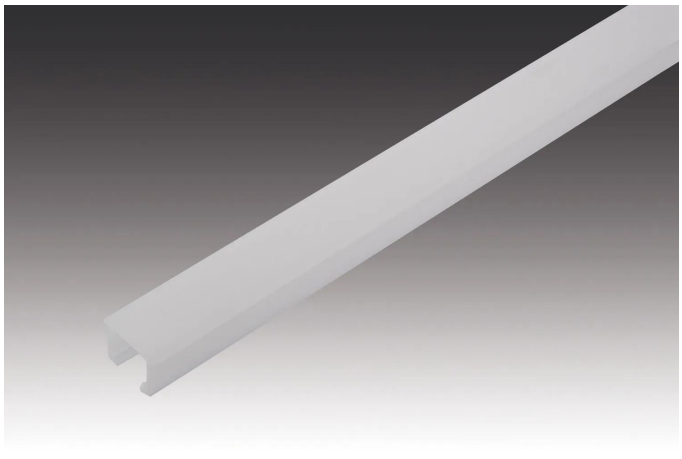

Descrizione:
LED-Profilo da fresare 14/10 mm per il montaggio di LED-Tapes con 10 mm, installazione in una scanalatura fresata larga 12 mm e profonda 10 mm. Con Tape 600 per un uniforme Decorativo-Striscia luminosa senza visibile LEDs. Per 10 mm larghezza LED-Tapes. Per 10 mm Tapes.

Collegamento: N/A
Lichtfarbe: N/A
Energieeffizienzklasse: N/A
Gewicht: 0,04 kg

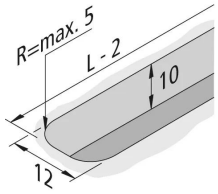

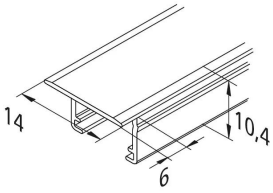

Particolarità:

- Materiale: PC, fortemente satinato
- Con Tape 600 per un uniforme Decorativo-Striscia luminosa senza visibile LEDs
- Per 10 mm larghezza LED-Tapes
- Nel Configuratore su Wunschlänge e con 6 mm langen Absetzungen (come Tappo terminale) configurabile
- Per 10 mm Tapes

N. articolo:
61500034401

eventualmente disponibili in quantità limitata



Versioni disponibili

Scegli tra le versioni seguenti. Quella attualmente selezionata è evidenziata a colori.

N. articolo	Denominazione	Gehäusefarbe
61500034401	Profilo fresato 14/10 mm 1m	Fortemente satinato
61500034461	Profilo LED fresato 14/10mm 2,95m Set da 5	Fortemente satinato
61500034471	Profilo LED fresato 14/10mm 2,95m Set da 25	Fortemente satinato

N. articolo: 61500034401

