Profilo del bordo in vetro

Per il montaggio di strisce LED con alimentazione luminosa laterale Profilo bordo vetro LED 560mm

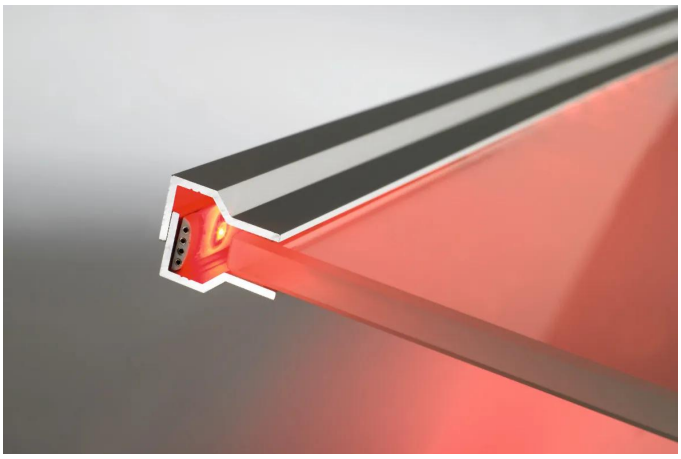

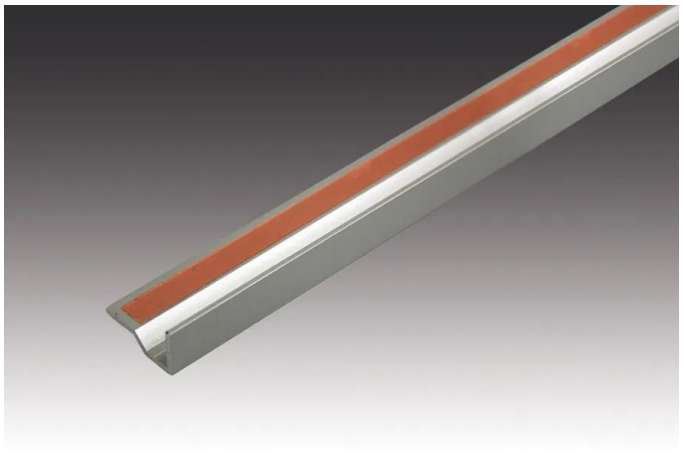

Descrizione:
LED Profilo per bordo vetro per laterale Immissione della luce di Pannelli di vetro, verwendbar con LED-Tape, LED Line, LED Power-Line, RGB-Line (Cambio colore) e Stick, Montaggio rapido e semplice mediante il già preapplicato biadesivo Nastro adesivo, Montaggio einseitig (oben o in basso) o su entrambi i lati (per Glasstärken di 3 a 13 mm) possibile.

Collegamento: N/A
Lichtfarbe: N/A
Energieeffizienzklasse: N/A
Gewicht: 0,07 kg

Particolarità:

- Alluminio anodizzato
- Incl. doppelseitigem Nastro adesivo
- Singolarmente einseitig su o sotto le Glasscheibe klebbar o doppelt su beide Seiten

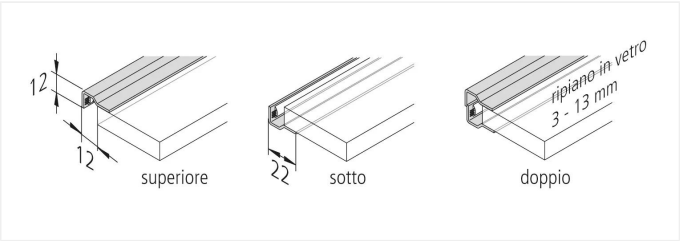

N. articolo:
61500030202

eventualmente disponibili in quantità limitata

HERA GARANZIA LED 5 ANNI

Versioni disponibili

Scegli tra le versioni seguenti. Quella attualmente selezionata è evidenziata a colori.

N. articolo	Denominazione	Gehäusefarbe
61500030202	Profilo bordo vetro LED 560mm	Alluminio anodizzato
61500030206	Profilo bordo vetro LED 760mm	Alluminio anodizzato
61500030203	Profilo bordo vetro LED 860mm	Alluminio anodizzato
61500030207	Profilo bordo vetro LED 960mm	Alluminio anodizzato
61500030204	Profilo bordo vetro LED 1160mm	Alluminio anodizzato
61500030251	Profilo bordo vetro LED 1950mm set da 10	Alluminio anodizzato

N. articolo: 61500030202

