PS Mini - Supporto per adattatore

Guida a fessura con alimentazione 24 V PS Mini supporto adattatore alluminio anodizzato

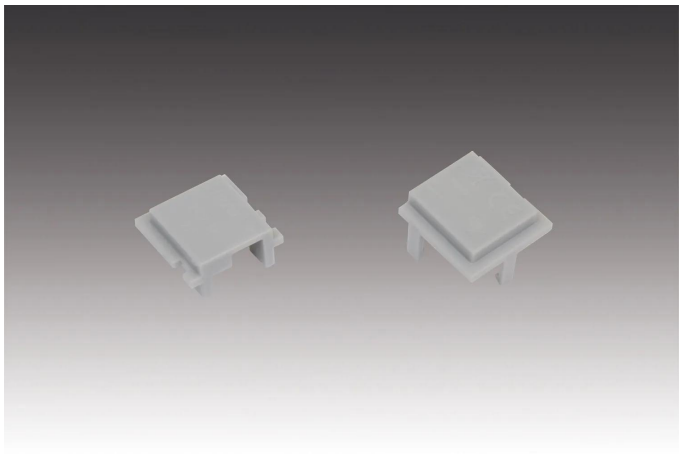

Descrizione:
PS Mini Adapteraufnahme Alluminio anodizzato per meccanico o elettrico Adattamento compatibile Componenti del PS Mini-Systems.

Collegamento: N/A
Lichtfarbe: N/A
Energieeffizienzklasse: N/A
Gewicht: 0,03 kg

Particolarità:

- Adapteraufnahme per Regalbodenträger
- Colore dell'alloggiamento: Alluminio anodizzato

N. articolo:
21301010222

Articoli in stock

HERA GARANZIA LED 5 ANNI

Versioni disponibili

Scegli tra le versioni seguenti. Quella attualmente selezionata è evidenziata a colori.

N. articolo	Denominazione	Gehäusefarbe
21301010222	PS Mini supporto adattatore alluminio anodizzato	Acciaio inox