PS Mini - Tappo terminale

Guida a fessura con alimentazione 24 V PS Mini tappo terminale alluminio anodizzato

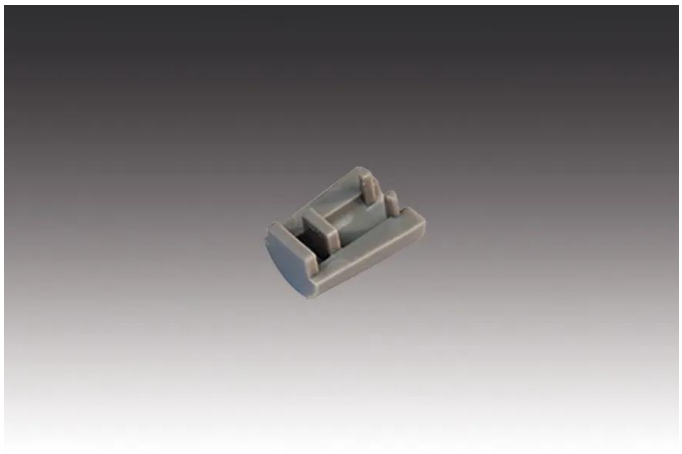

Descrizione:
PS Mini Tappo terminale Alluminio anodizzato per pulito Terminale idoneo Profile o Binari del PS Mini-Systems.

Collegamento: N/A
Lichtfarbe: N/A
Energieeffizienzklasse: N/A
Gewicht: 0,001 kg

Particolarità:

- Pulito Terminale aperto Profil- o Estremità del binario nel PS Mini-System
- Colore dell'alloggiamento: Alluminio anodizzato

N. articolo:
21304118002

Articoli in stock

Versioni disponibili

Scegli tra le versioni seguenti. Quella attualmente selezionata è evidenziata a colori.

N. articolo	Denominazione	Gehäusefarbe
21304118002	PS Mini tappo terminale alluminio anodizzato	Acciaio inox