Profilo fresato 17 mm - Tappo terminale

Profilo simmetrico per strisce LED Tappo terminale per profilo LED fresato 17mm

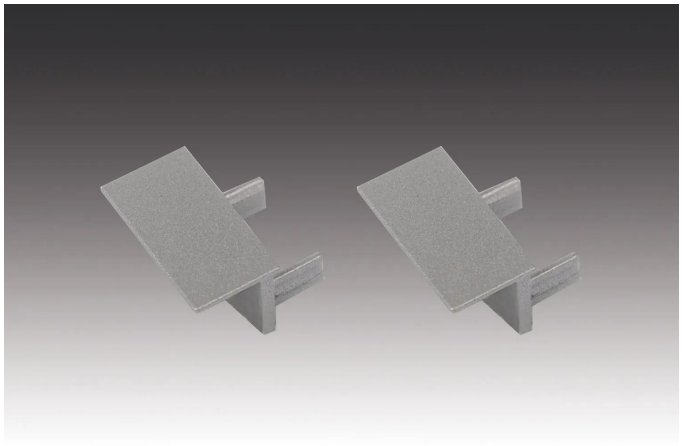

Descrizione:
Tappo terminale LED-Profilo da fresare, verniciato in Alluminio anodizzato, per Copertura il Raggi di fresatura a il 14 mm di larghezza e 12 mm di profondità Scanalatura fresata, 2er Set.

Collegamento: N/A
Lichtfarbe: N/A
Energieeffizienzklasse: N/A
Gewicht: 0,001 kg

Particolarità:

- Pulito Terminale aperto Profil- o Estremità del binario nel Profilo da fresare 17 mm-System
- Colore dell'alloggiamento: Effetto acciaio inox
- Profilo da fresare per un'illuminazione simmetrica

N. articolo:
21304125011

Articoli in stock

HERA GARANZIA LED 5 ANNI

Versioni disponibili

Scegli tra le versioni seguenti. Quella attualmente selezionata è evidenziata a colori.

N. articolo	Denominazione	Gehäusefarbe
21304125011	Tappo terminale per profilo LED fresato 17mm	Alluminio anodizzato