Telecomando radio da incasso - Dimm

IP 20

Controller dimmer come accessorio opzionale per trasformatori 24V Einbau-telecomando radio Dimm effetto acciaio inox

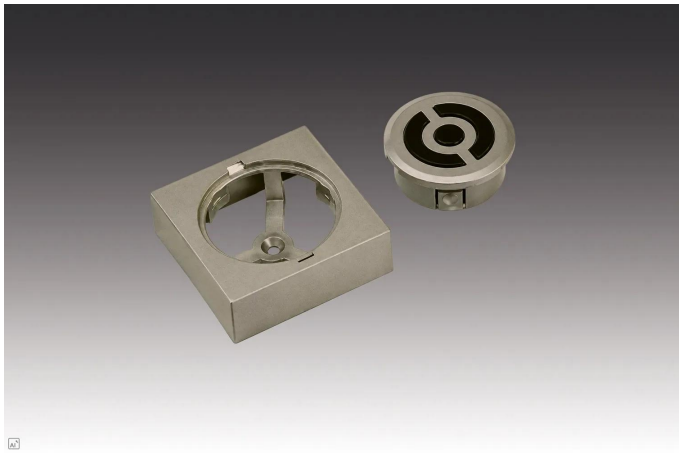

Descrizione:
Incasso-Telecomando radio come Estensione per Associare su già esistente Controller radio Dimm, incl. Batteria. Con funzione memoria (la luminosità precedente viene ripristinata dopo la disconnessione dalla rete). Con una Telecomando o. per Canale possono a piacere molti Controller radio in parallelo controllati vengono.

Collegamento: N/A
Lichtfarbe: N/A
Energieeffizienzklasse: N/A
Zeichen: IP20
Gewicht: 0,02 kg

Particolarità:

- Come Estensione a un esistente Controller
- Tutti Controller con „Soft Off" e „Multicontrol" (esso possono Fino a 7 diversi Trasmettitore su un Controller associato vengono)
- Le Trasmettitore possono rispettivamente in parallelo su a piacere molti Controller associato vengono
- 24 V DC
- Pronto per il collegamento e disponibile come opzione per ogni nuova installazione o successivo ampliamento del sistema esistente
- Con funzione memoria (la luminosità precedente viene ripristinata dopo la disconnessione dalla rete)
- Telecomandi radio per Dimmerare e Commutare
- Incasso-Telecomando radio per Foro nel legno Ø 35 mm min. 12 mm di profondità incl. Alloggiamento a superficie in Effetto acciaio inox o per i Impiego in Standard-Prese
- Con una Telecomando o. per Canale possono a piacere molti Controller radio in parallelo controllati vengono
- DALI Controller
- Per il collegamento a sistemi di controllo complessi e sistemi bus
- BLE Controller (Bluetooth Low Energy)
- Controllabile tramite qualsiasi iOS o Android Smartphone o Tablet (con gratuita Meshle-App)
- Portata Ambienti interni Fino a 15 m (Mesh-Rete)
- Scene liberamente programmabili
- Semplicissima Installation mediante Plug & Play Componenti e Sistemi di connessione
- Utilizzabile singolarmente come comando stand-alone
- Fino a 30 Controller collegare automaticamente tra loro e possono via Bluetooth in il App controllato vengono

N. articolo:
61500050621

eventualmente disponibili in quantità limitata

HERA GARANZIA LED 5 ANNI

- Incl. Timer-Funzione (individuali Un- e Orari di spegnimento)
- Per Lampade con Spina LED 24
- Sonar Controller per unsichtbaren Commutare e Dimmerare hinter Legno, Vetro, Stein o Keramik di max. 40 mm Stärke
- UP Radio-Pulsante-Modulo per Dimmerare e Commutare con comunemente disponibile Pulsante (Portata 15 m / con Pareti e Soffitti ridotto)
- 4 Canale-Telecomando radio incl. Master-Pulsante e Supporto a parete, anche combinabile con Dynamic-Controller
- Montaggio a superficie-Telecomando radio con Supporto a parete
- Colore dell'alloggiamento: Effetto acciaio inox

Versioni disponibili

Scegli tra le versioni seguenti. Quella attualmente selezionata è evidenziata a colori.

N. articolo	Denominazione	Gehäusefarbe
61500050621	Einbau-telecomando radio Dimm effetto acciaio inox	Bronzo scuro
61500050623	Einbau-telecomando radio Dimm nero	Nero