Tape COB-10

IP 20 | LED 24 | Configuratore

Strisce LED flessibili e autoadesive senza ottica a punti LED Tape COB-10 5m 48W nw

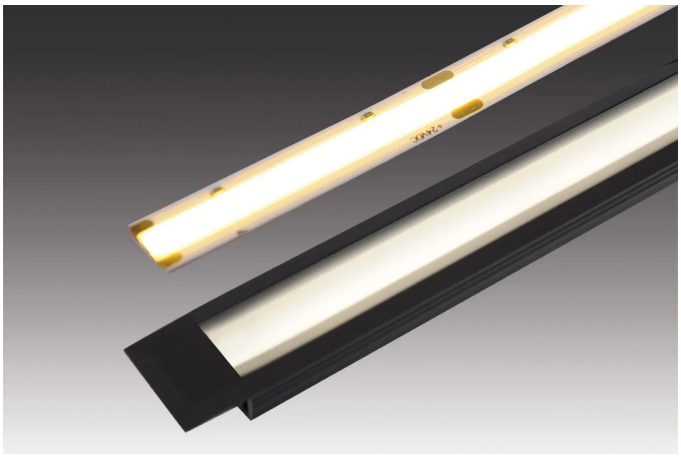



Descrizione:
Striscia LED flessibile in rotolo, colore della luce bianco neutro circa 4000 K con Luce diffusa senza visibile LED Punti, Montaggio rapido e semplice con il nastro biadesivo 3M preapplicato, incl. Cavo di collegamento 2,5 m con Spina LED 24, la striscia può essere tagliata ogni 50 mm (vedere la marcatura), accessori opzionali: Controller dimmer con Telecomando radio, 1-10 V, DALI, ZigBee, Sonar o WiFi Comando.

Collegamento: LED-Trafo DC 24V
Lichtfarbe: 4000K Bianco neutro
Ausstrahlungswinkel: 132°
Efficienza energetica: LED: 110 lm/W; Leuchte: 1300 lm/m (92 lm/W)
Energieeffizienzklasse: F
Zeichen: IP20, SK III
Gewicht: 0,18 kg

Particolarità:

- Montaggio rapido e semplice con nastro biadesivo
- Striscia accorciabile ogni 50 mm (marcatura tra i LED)
- Nessun componente elettronico d'intralcio durante la pulizia periodica
- Eventualmente sono ab 4 m Differenze di luminosità am Estremità della linea luminosa visibile
- Colore della luce: 4000 K bianco neutro
- Incl. Cavo di collegamento 2,5 m con Spina LED 24
- Tipo di costruzione: Striscia LED flessibile
- Trasformatore LED DC 24 V
- Sistema di connessione: LED 24
- Grado di protezione: IP20
- Dimmerabile con comando compatibile
- Max. 6 m per cavo di collegamento

Tape COB-10

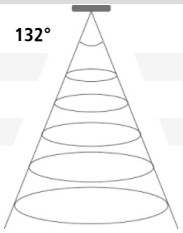

	Ø	xw	ww	nw
0,5m	2246	1284 lx	1328 lx	1488 lx
1,0m	4492	321 lx	332 lx	372 lx
1,5m	6738	143 lx	148 lx	165 lx
2,0m	8984	80 lx	83 lx	93 lx
2,5m	11230	51 lx	53 lx	60 lx

N. articolo:
20203120103

Articoli in stock

HERA GARANZIA LED 5 ANNI

Versioni disponibili

Scegli tra le versioni seguenti. Quella attualmente selezionata è evidenziata a colori.

N. articolo	Denominazione	Gehäusefarbe	Colore della luce
20203120102	LED Tape COB-10 5m 48W ww	N/A	3000K Bianco caldo
20203120103	LED Tape COB-10 5m 48W nw	N/A	4000K Bianco neutro
20203120104	LED Tape COB-10 5m 48W xw	N/A	2700K Bianco extra caldo