PS Mini

LED 24

Guida a fessura con alimentazione 24 V Guida scanalata PS Mini B 2000mm alluminio anodizzato + binario di alimentazione

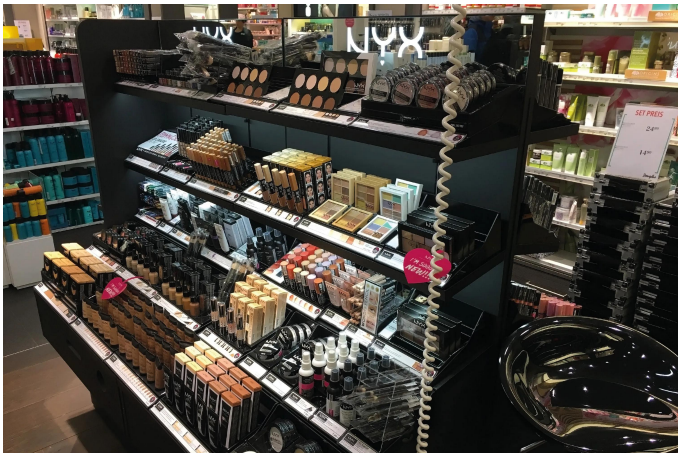

Descrizione:
Binario scanalato con binario elettrificato, alluminio anodizzato, accorciabile a piacere, accessori: alimentazione, adattatore, terminale.

Collegamento: LED-Trafo DC 24V
Energieeffizienzklasse: N/A
Gewicht: 0,81 kg

Particolarità:

- Conduzione elettrica invisibile integrata nel sistema
- Possibilità di montaggio a filo
- Conduzione elettrica su entrambi i lati con spessore minimo del materiale di 38 mm (2 x 19 mm)
- Elevata flessibilità grazie alla regolazione continua (senza attrezzi)
- Alloggiamento adattatore per supporti ripiano
- Trasformatore LED DC 24 V
- Sistema a innesto: LED 24
- Colore dell'alloggiamento: alluminio anodizzato

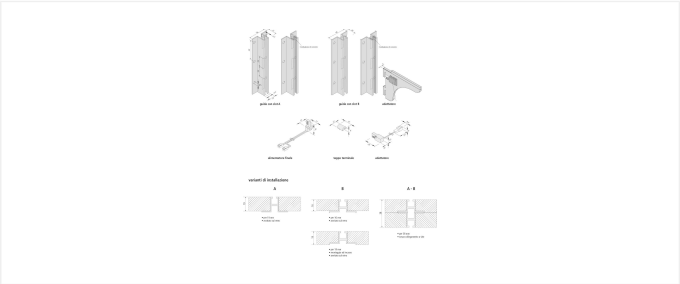

N. articolo:
21802040126

eventualmente disponibili in quantità limitata

HERA GARANZIA LED 5 ANNI

Versioni disponibili

Scegli tra le versioni seguenti. Quella attualmente selezionata è evidenziata a colori.

N. articolo	Denominazione	Gehäusefarbe
21802040026	Guida a fessura PS Mini A 2000 mm alluminio anodizzato + alimentazione	Alluminio anodizzato
21802040126	Guida scanalata PS Mini B 2000mm alluminio anodizzato + binario di alimentazione	Alluminio anodizzato
21802040006	Guida a fessura PS Mini A 2000 mm alluminio anodizzato	Alluminio anodizzato
21802040116	Guida a fessura PS Mini B 2000 mm alluminio anodizzato	Alluminio anodizzato

Guida scanalata PS Mini B 2000mm alluminio anodizzato
+ binario di alimentazione

N. articolo: 21802040126

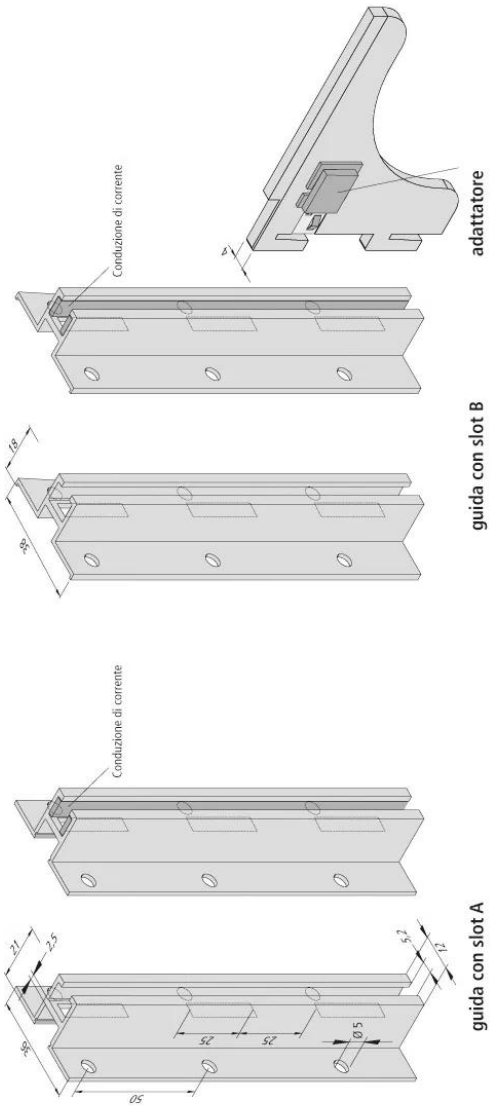

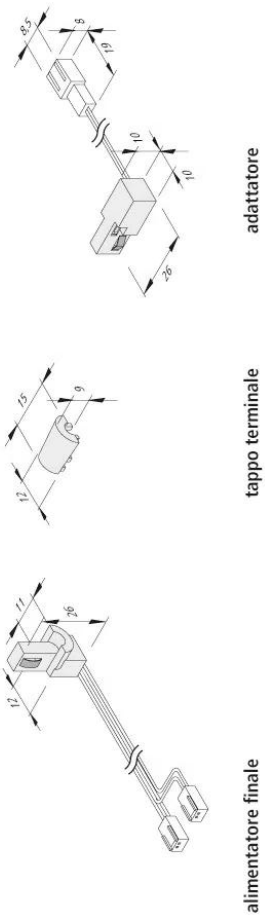
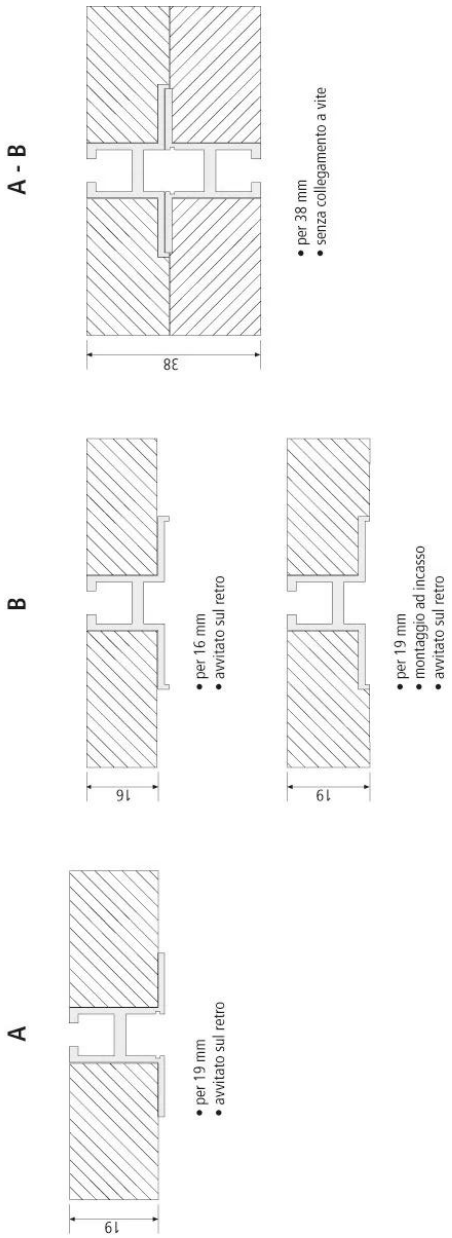
varianti di installazione