LED Tape FN

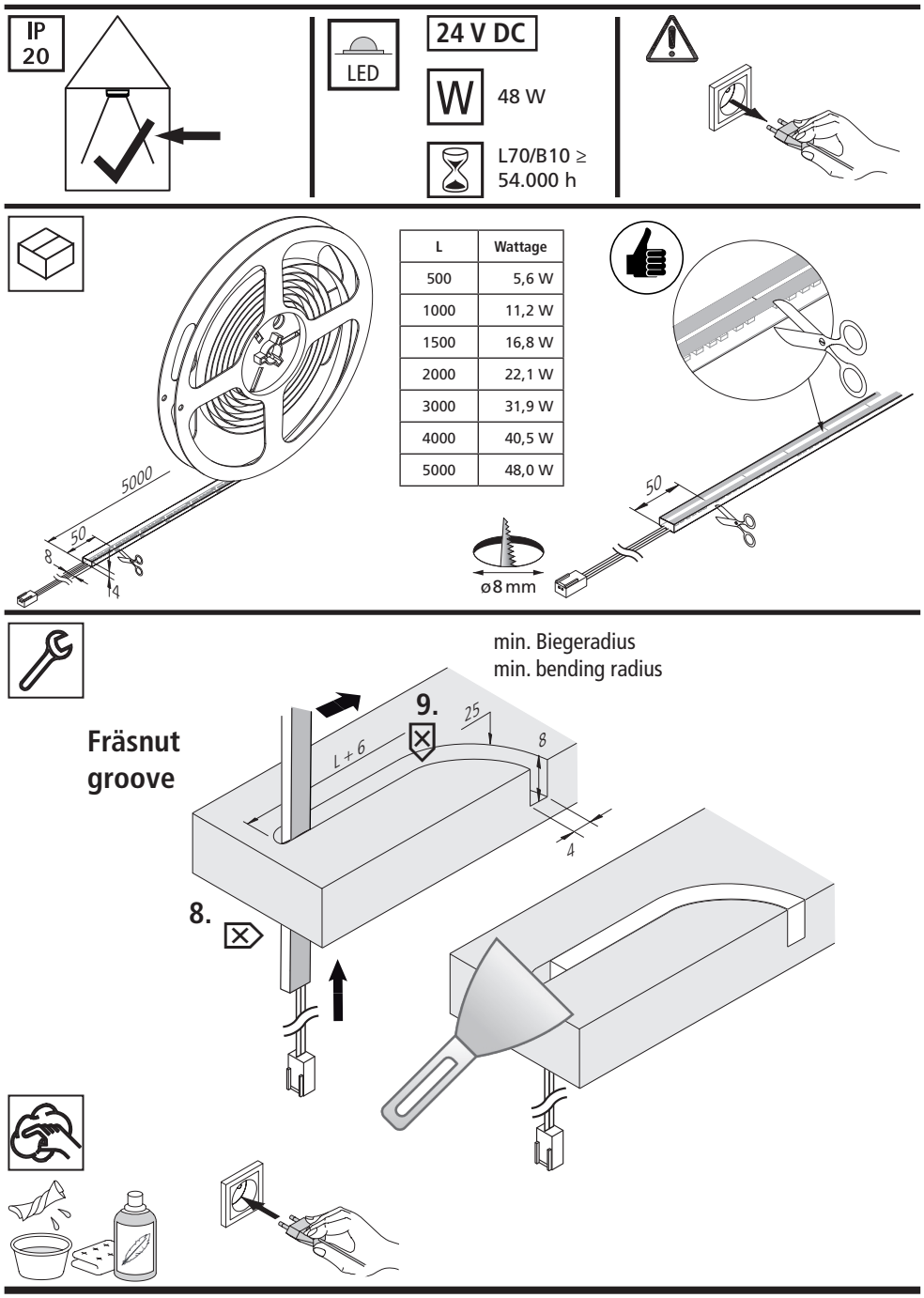

L	Wattage
500	5,6 W
1000	11,2 W
1500	16,8 W
2000	22,1 W
3000	31,9 W
4000	40,5 W
5000	48,0 W

22601025042 13.01.2022

Montage- und Bedienungsanleitung

Hera LED Linienleuchte
Typ LED Tape FN

Bestimmungsgemäße Verwendung

LED Streifen mit homogenem Flächenlicht für die Fräsnut. Als Möbelleuchte gemäß VDE 0710 Teil 14/04.82 zum Einbau in Möbel zugelassen.

1. **Beim Austausch von defekten Teilen dürfen nur Originalteile verwendet werden.**
2. **Alle Steckverbindungen immer bis zum Anschlag einführen.**
3. **Polung beachten !**
4. **Die Lichtquelle dieser Leuchte ist nicht ersetzbar; wenn die Lichtquelle ihr Lebensdauerende erreicht hat, ist die gesamte Leuchte zu ersetzen.**
5. **Die Leuchte nicht demontieren da das Licht der Leuchtdioden das menschliche Auge verletzen kann.**
6. **Anschluß nur an spezielle LED - Konverter Hera Typ LED 24/...W mit konstanter Ausgangsspannung 24 V DC und einer Ausgangsleistung von max. 100 W, max. 48 W bzw. 5 m pro Anschlussleitung.**
7. **Werden andere als die angegebenen LED - Konverter eingesetzt, übernimmt Hera keine Gewährleistung.**
8. **Beim Fräsen ein Langloch von 4 x 10 mm für die Montage und den Leitungsaustritt vorsehen.**
9. **Tape vorsichtig in die Nut einsetzen. Nicht in Querachse biegen da sonst Knick- und Bruchgefahr besteht!**

Entsorgen Sie elektrische Geräte nicht im Hausmüll, nutzen Sie die Sammelstellen in Ihrer Gemeinde. Wenn Sie das Gerät durch ein neues ersetzen, ist der Verkäufer gesetzlich verpflichtet, das alte mindestens kostenlos zur Entsorgung entgegenzunehmen.

Nachdruck auch auszugsweise verboten.
Erklärung der Symbole: http://www.hera-online.de/de/fachliches.html

Assembly and operating Instructions

Hera LED Linear Luminaire
Type LED Tape FN

Intended use

LED strips with homogeneous planar light for the groove. Approved as a furniture luminaire in accordance with VDE 0710 part 14/04.82 for installation in furniture.

1. **Faulty parts should only be replaced with original parts.**
2. **Always fully insert all plug connections.**
3. **Observe the correct polarity !**
4. **The light source of this luminaire is not replaceable; when the light source reaches its end of life the whole luminaire must be replaced.**
5. **Do not disassemble the luminaire as the light diode can cause damage to the eyes.**
6. **Connection only to special LED - Converter Hera Type LED 24/...W with a constant output voltage 24 V DC and an output power of max. 100 W, maximum 48 W or 5 m per supply cable.**
7. **Hera grants no warranty when other LED converters as the prescribed converters are used.**
8. **Provide a long hole with 4 x 10 mm for the installation of the Tape and the cable.**
9. **Carefully insert the tape into the groove. Do not bend in the transverse axis, otherwise there is a risk of kinking and breakage!**

Do not dispose of electrical appliances in household waste, use separate collection facilities. When replacing old appliances with new ones, the retailer is obliged by law to accept to take back your old appliance for disposal free of charge.

Reproduction of this document in whole or part is forbidden.
Explanation of the Symbols: http://www.hera-online.de/en/technical-information.html

Hera GmbH & Co. KG
Dieselstraße 9
32130 Enger / Germany