Tape COB-10

IP 20 | LED 24 | Konfigurator

Selbstklebende, flexible LED-Streifen ohne Punktoptik LED Tape COB-10 5m 48W xw

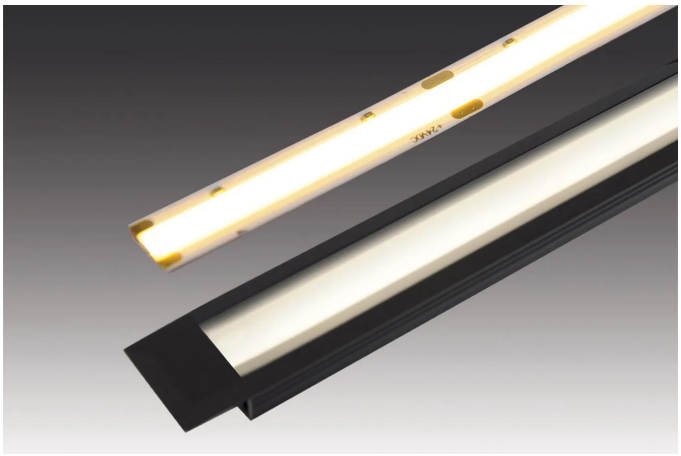



Beschreibung:
Flexibles LED-Band auf Rolle, Lichtfarbe extrawarmweiß ca. 2700 K mit Flächenlicht ohne sichtbare LED Punkte, schnelle und einfache Montage durch das bereits aufgebrachte doppelseitige 3M-Klebeband, inkl. Anschlussleitung 2,5 m mit LED 24-Stecker, das Band kann alle 50 mm abgeschnitten werden (siehe Markierung), optionales Zubehör: Dimm-Controller mit Funkfernbedienung, 1-10 V, DALI, ZigBee, Sonar oder WiFi Steuerung.

Anschluss: LED-Trafo DC 24V
Lichtfarbe: 2700K Extra warm weiß
Ausstrahlungswinkel: 132°
Energieeffizienz: LED: 110 lm/W; Leuchte: 1300 lm/m (92 lm/W)
Energieeffizienzklasse: F
Zeichen: IP20, SK III
Gewicht: 0,18 kg

Besonderheiten:

- Schnelle und einfache Montage durch doppelseitiges Klebeband
- Streifen alle 50 mm kürzbar (Markierung zwischen den LEDs)
- Keine störenden elektronischen Bauteile bei regelmäßigen Reinigungsarbeiten
- Eventuell sind ab 4 m Helligkeitsunterschiede am Lichtbandende sichtbar
- Lichtfarbe: 2700 K extrawarmweiß
- Inkl. Anschlussleitung 2,5 m mit LED 24-Stecker
- Bauart: Flexibler LED-Streifen
- LED-Trafo DC 24 V
- Stecksystem: LED 24
- Schutzart: IP20
- Dimmbar mit kompatibler Steuerung
- Max. 6 m pro Anschlussleitung

Tape COB-10

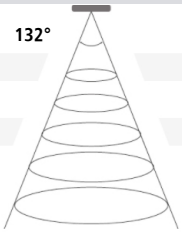

	Ø	xw	ww	nw
0,5m	2246	1284 lx	1328 lx	1488 lx
1,0m	4492	321 lx	332 lx	372 lx
1,5m	6738	143 lx	148 lx	165 lx
2,0m	8984	80 lx	83 lx	93 lx
2,5m	11230	51 lx	53 lx	60 lx

Artikel-Nr.:
20203120104

Artikel lagernd

HERA LED GARANTIE 5 JAHRE

Verfügbare Ausführungen

Wählen Sie aus den untenstehenden Ausführungen. Die aktuell gewählte ist jeweils farbig unterlegt.

Artikel-Nr.	Bezeichnung	Gehäusefarbe	Lichtfarbe
20203120102	LED Tape COB-10 5m 48W ww	N/A	3000K warm weiß
20203120103	LED Tape COB-10 5m 48W nw	N/A	4000K neutral weiß
20203120104	LED Tape COB-10 5m 48W xw	N/A	2700K extra warm weiß