Tape Z

IP 20 | LED 24 | Konfigurator

Selbstklebende, flexible Zick-Zack LED-Streifen Tape Z 5m 300 LED 30W nw





Beschreibung:
Flexibles LED Zick-Zack Band auf Rolle, Lichtfarbe neutralweiß ca. 4000 K, schnelle und einfache Montage durch das bereits aufgebrachte doppelseitige 3M-Klebeband, das Band kann alle 100 mm abgeschnitten werden (siehe Markierung). Anschließend kann das Band nur mit Löten wieder kontaktiert werden, optionales Zubehör: Dimm-Controller mit Funkfernbedienung, 1-10 V, DALI, ZigBee, Sonar oder WiFi Steuerung. Lichtfarbe: 4000 K neutralweiß.

Anschluss: LED-Trafo DC 24V
Lichtfarbe: 4000K Neutral weiß
Ausstrahlungswinkel: 114°
Energieeffizienz: LED: 105 lm/W; Leuchte: 672 lm/m (84 lm/W)
Energieeffizienzklasse: E
Zeichen: IP20, SK III
Gewicht: 0,11 kg

Besonderheiten:

- Schnelle und einfache Montage durch doppelseitiges Klebeband
- Streifen alle 100 mm kürzbar (Markierung zwischen den LEDs)
- Eventuell sind ab 3 m Helligkeitsunterschiede am Lichtbandende sichtbar
- Lichtfarbe: 4000 K neutralweiß
- Inkl. Anschlussleitung 2,5 m mit LED 24-Stecker
- Bauart: Flexibler LED-Streifen
- LED-Trafo DC 24 V
- Stecksystem: LED 24
- Schutzart: IP20
- Dimmbar mit kompatibler Steuerung
- Verstellbare Ausführung

LED Tape Z

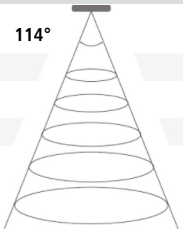

	Ø	xw	ww	nw
0,5m	1537	640 lx	764 lx	808 lx
1,0m	3074	160 lx	191 lx	202 lx
1,5m	4611	71 lx	85 lx	90 lx
2,0m	6148	40 lx	48 lx	51 lx
2,5m	7685	26 lx	31 lx	32 lx

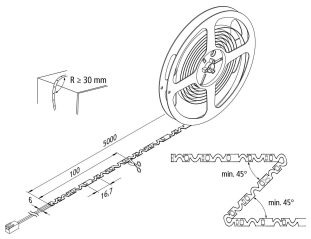

Artikel-Nr.:
20203360103

ggf. eingeschränkt verfügbar

HERA LED GARANTIE 5 JAHRE

Verfügbare Ausführungen

Wählen Sie aus den untenstehenden Ausführungen. Die aktuell gewählte ist jeweils farbig unterlegt.

Artikel-Nr.	Bezeichnung	Gehäusefarbe	Lichtfarbe
20203360102	Tape Z 5m 300 LED 30W ww	N/A	3000K warm weiß
20203360103	Tape Z 5m 300 LED 30W nw	N/A	4000K neutral weiß
20203360104	Tape Z 5m 300 LED 30W xw	N/A	2700K extra warm weiß

Artikel-Nr.: 20203360103

