Track 24V

Niedervolt-Stromführung für 24 V LED Track 1000mm schwarz



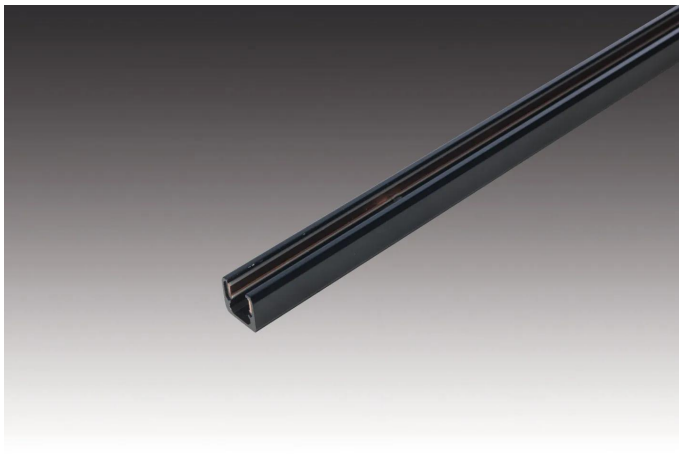

Beschreibung:
LED-Stromschiene, schwarz, beliebig kürzbar, inkl. Befestigungsschrauben, Zubehör: Einspeiser, Linienverbinder, Eckverbinder, Endkappe, Montagehülse zur freien senkrechten Verwendung der Schiene in einer Glasvitirine, Glasbodenträger, durch die Kombination unterschiedlicher Lichtfarben und das einfache Umstecken können verschiedene Materialien mit dem richtigen Licht in Szene gebracht werden.

Anschluss: LED-Trafo DC 24V
Energieeffizienzklasse: N/A
Gewicht: 0,23 kg

Besonderheiten:

- Adapter mit doppelter LED 24-Buchse zur optionalen Stromversorgung zweier Regalböden
- Beliebig kürzbar
- Inkl. Befestigungsschrauben
- LED-Trafo DC 24 V
- Stecksystem: LED 24
- Gehäusefarbe: Schwarz

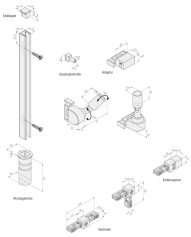

Artikel-Nr.:
21800010303

Artikel lagernd

Verfügbare Ausführungen

Wählen Sie aus den untenstehenden Ausführungen. Die aktuell gewählte ist jeweils farbig unterlegt.

Artikel-Nr.	Bezeichnung	Gehäusefarbe
21800010103	LED Track 300mm schwarz	Schwarz
21800010107	LED Track 300mm alu-eloxiert	Alu-eloxiert
21800010203	LED Track 600mm schwarz	Schwarz
21800010207	LED Track 600mm alu-eloxiert	Alu-eloxiert
21800010303	LED Track 1000mm schwarz	Schwarz
21800010307	LED Track 1000mm alu-eloxiert	Alu-eloxiert

Artikel-Nr.: 21800010303

