PS Mini

LED 24

Schlitzschiene mit Stromführung für 24 V Schlitzschiene PS Mini B 2000mm alu-eloxiert + Stromführung

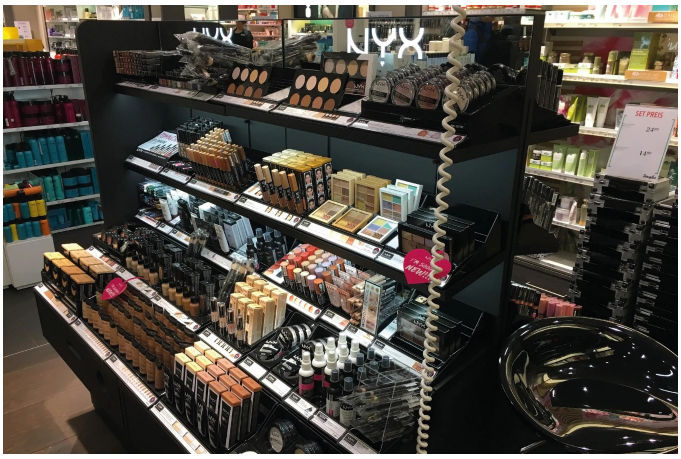

Beschreibung:
Schlitzschiene mit Stromschiene, Aluminium eloxiert, beliebig kürzbar, Zubehör: Einspeiser, Adapter, Endkappe.

Anschluss: LED-Trafo DC 24V
Energieeffizienzklasse: N/A
Gewicht: 0,81 kg

Besonderheiten:
- In das System integrierte unsichtbare Stromführung
- Flächenbündige Montage möglich
- Beidseitige Stromführung bei minimaler Materialstärke von 38 mm (2 x 19 mm)
- Hohe Variabilität durch stufenlose Verstellung (werkzeuglos)
- Adapteraufnahme für Regalbodenträger
- LED-Trafo DC 24 V
- Stecksystem: LED 24
- Gehäusefarbe: Aluminium eloxiert

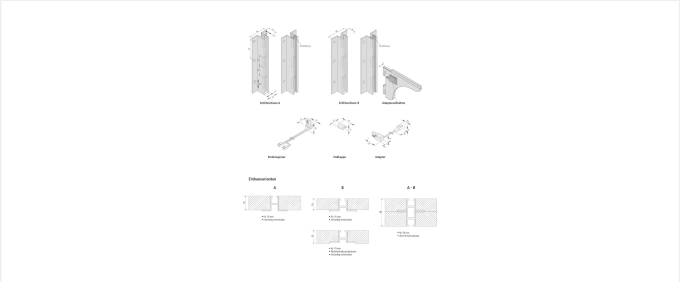

Artikel-Nr.:
21802040126

ggf. eingeschränkt verfügbar

HERA LED GARANTIE 5 JAHRE

Verfügbare Ausführungen

Wählen Sie aus den untenstehenden Ausführungen. Die aktuell gewählte ist jeweils farbig unterlegt.

Artikel-Nr.	Bezeichnung	Gehäusefarbe
21802040026	Schlitzschiene PS Mini A 2000mm alu-eloxiert + Stromführung	Alu-eloxiert
21802040126	Schlitzschiene PS Mini B 2000mm alu-eloxiert + Stromführung	Alu-eloxiert
21802040006	Schlitzschiene PS Mini A 2000mm alu-eloxiert	Alu-eloxiert
21802040116	Schlitzschiene PS Mini B 2000mm alu-eloxiert	Alu-eloxiert

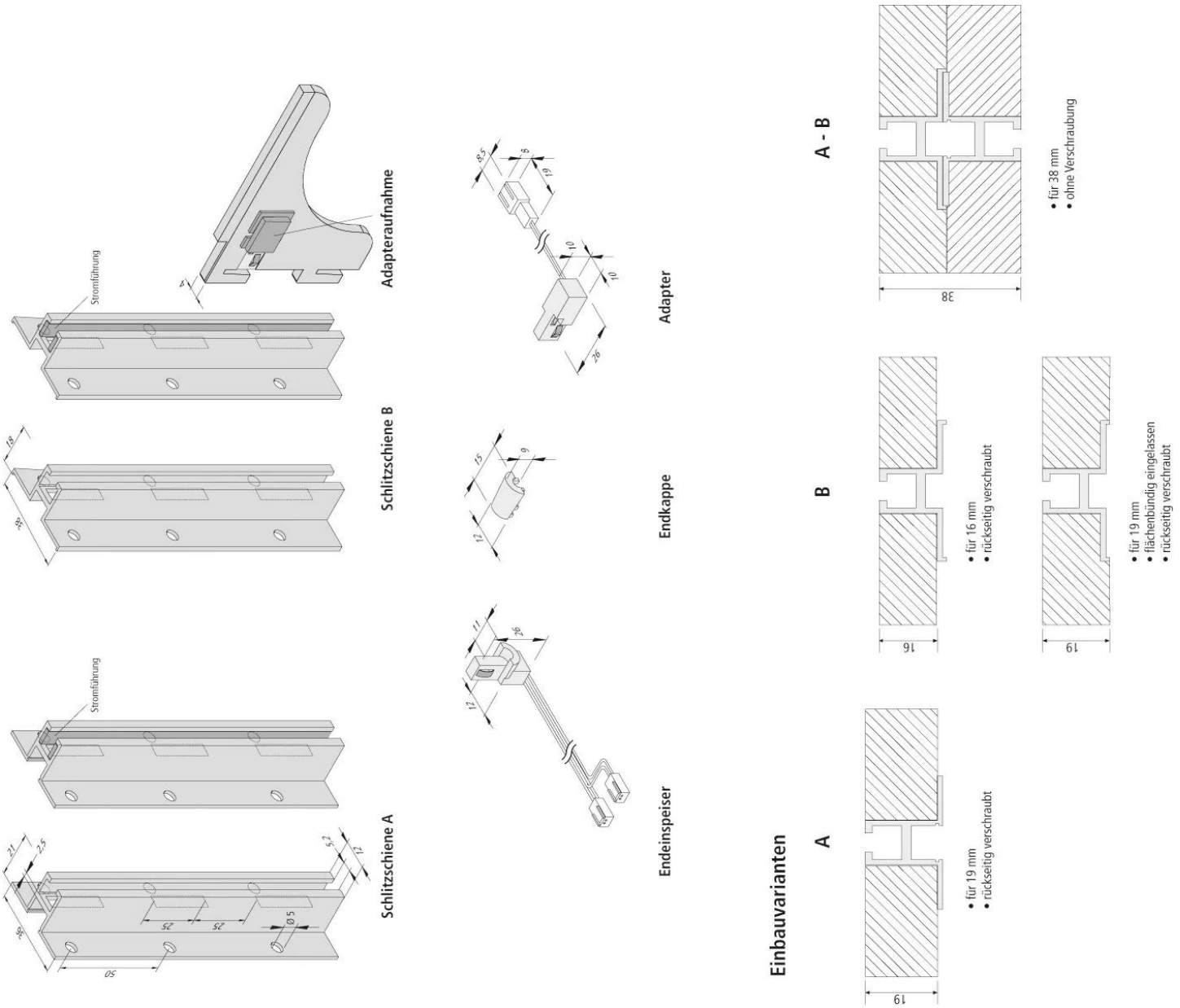
Stromführung
Adapteraufnahme
Schlitzschiene B
Stromführung
Schlitzschiene A
Adapter
Endkappe
Endeinspeiser
Einbauvarianten
A
• für 19 mm
• rückseitig verschraubt
B
• für 16 mm
• rückseitig verschraubt
• für 19 mm
• flächenbündig eingelassen
• rückseitig verschraubt
A - B
• für 38 mm
• ohne Verschraubung